



Statistische Berichte

Kennziffer
B VI 7 j
2013

Bewährungshilfestatistik in Bayern 2013

Unterstellungen am 31. Dezember
und beendete Bewährungsaufsichten im Laufe des Jahres





Alle Veröffentlichungen im Internet unter
www.statistik.bayern.de/veroeffentlichungen

Diesen Code einfach mit der entsprechenden App scannen, um zum angegebenen Link zu gelangen.

Kostenlos

ist der Download von allen Statistischen Berichten (meist PDF- und Excel-Format) und ausgewählten anderen Publikationen (Informationelle Grundversorgung).

Kostenpflichtig

sind die links genannten Veröffentlichungen in gedruckter Form sowie die Druck- und Dateiausgaben (auch auf Datenträger) aller anderen Veröffentlichungen.

Newsletter-Service

Für Themenbereich/e anmelden. Information über Neuerscheinung/en wird per E-Mail aktuell übermittelt.

Impressum

Statistische Berichte

bieten in tabellarischer Form neuestes Zahlenmaterial der jeweiligen Erhebung. Dieses wird, soweit erforderlich, methodisch erläutert und kurz kommentiert.

Herausgeber, Druck und Vertrieb

Bayerisches Landesamt für
Statistik und Datenverarbeitung
St.-Martin-Str. 47
81541 München

Vertrieb

E-Mail vertrieb@statistik.bayern.de
Telefon 089 2119-3205
Telefax 089 2119-3457
Internet www.statistik.bayern.de/veroeffentlichungen

Auskunftsdienst

E-Mail info@statistik.bayern.de
Telefon 089 2119-3218
Telefax 089 2119-3580

© Bayerisches Landesamt für Statistik und Datenverarbeitung, München 2014

Vervielfältigung und Verbreitung, auch auszugsweise, mit Quellenangabe gestattet.

Zeichenerklärung

- 0 mehr als nichts, aber weniger als die Hälfte der kleinsten in der Tabelle nachgewiesenen Einheit
- nichts vorhanden oder keine Veränderung
- / keine Angabe, da Zahl nicht sicher genug
- Zahlenwert unbekannt, geheimzuhalten oder nicht rechenbar
- ... Angabe fällt später an
- x Tabellenfach gesperrt, da Aussage nicht sinnvoll
- () Nachweis unter dem Vorbehalt, dass der Zahlenwert erhebliche Fehler aufweisen kann
- p vorläufiges Ergebnis
- r berichtigtes Ergebnis
- s geschätztes Ergebnis
- D Durchschnitt
- ≙ entspricht

Auf- und Abrundungen

Im Allgemeinen ist ohne Rücksicht auf die Endsummen auf- bzw. abgerundet worden. Deshalb können sich bei der Summierung von Einzelangaben geringfügige Abweichungen zu den ausgewiesenen Endsummen ergeben. Bei der Aufgliederung der Gesamtheit in Prozent kann die Summe der Einzelwerte wegen Rundens vom Wert 100 % abweichen. Eine Abstimmung auf 100 % erfolgt im Allgemeinen nicht.

Inhaltsverzeichnis

Vorbemerkung	5
Abb. 1 Unterstellungen unter Bewährungsaufsicht am 31.12. des Berichtsjahres ab 1994	6
Abb. 2 Entwicklung der Anzahl der Bewährungshelfer nach Geschlecht ab 1994	6
Abb. 3 Unterstellungen am 31.12.2013 insgesamt nach schwersten Straftaten - Hauptdeliktsgruppen	7
Abb. 4 Unterstellungen am 31.12.2013 nach Art des Strafrechts und Hauptdeliktsgruppen	7
Abb. 5 Beendete Unterstellten im Jahr 2013 nach Altersgruppen der Probanden (Alter zum Zeitpunkt der Unterstellung)	8
Abb. 6 Anteil erfolgreich beendeter Unterstellungen im Jahr 2013 nach Altersgruppen und Geschlecht	8
Abb. 7 Durch Bewährung oder Widerruf wegen Nichtbewährung beendete Bewährungsaufsichten seit 1994	
a) allgemeines Strafrecht	9
b) Jugendstrafrecht	9
Abb. 8 Beendete Bewährungsaufsichten im Jahr 2013 nach Beendigungsgründen	
a) allgemeines Strafrecht	10
b) Jugendstrafrecht	10
Übersichten: Zeitreihen	
1. Bewährungshelfer, Probanden und Unterstellungen unter Bewährungsaufsicht seit 1993	11
2. Unterstellungen am 31.12. unter Bewährungsaufsicht seit 1993 nach dem Grund der Unterstellung	12
3. Beendete Bewährungsaufsichten seit 1993 nach Art des Strafrechts und Beendigungsgründen	13
4. Anteil erfolgreich beendeter Unterstellungen seit 2003 nach Altersgruppen und Geschlecht (Alter der Probanden zum Zeitpunkt der Unterstellung)	14
Unterstellungen unter Bewährungsaufsicht in Bayern am 31.12.2013	
RB. 1 nach OLG-Bezirken und Landgerichtsbezirken	16
RB. 2 nach allgemeinem Strafrecht nach OLG- und Landgerichtsbezirken und dem Grund der Unterstellung	18
RB. 3 nach Jugendstrafrecht nach OLG- und Landgerichtsbezirken und dem Grund der Unterstellung ...	20
RB. 4 nach schwersten Straftaten	22
Beendete Bewährungsaufsichten in Bayern im Jahr 2013	
RB. 10 nach Art der Beendigung, Alter der Unterstellten und Staatsangehörigkeit	39
RB. 11 nach allgemeinem Strafrecht nach Unterstellungs- und Beendigungsgründen	40
RB. 12 nach Jugendstrafrecht nach Unterstellungs- und Beendigungsgründen	41
RB. 20 nach Alter der Unterstellten und schwersten Straftaten	42
RB. 21 Durch Bewährung beendete Bewährungsaufsichten nach Alter der Unterstellten und schwersten Straftaten	43
RB. 22 Durch Widerruf beendete Bewährungsaufsichten nach Alter der Unterstellten und schwersten Straftaten	44
RB. 23 Durch Einbeziehung in ein neues Urteil beendete Bewährungsaufsichten nach Alter der Unterstellten und schwersten Straftaten	45
- nach allgemeinem Strafrecht	
RB. 30 nach früheren Verurteilungen und Unterstellungen sowie schwersten Straftaten	46
RB. 31 Ausgewählte beendete Bewährungsaufsichten nach Beendigungsgründen und schwersten Straftaten	48
RB. 32 aufgrund Strafaussetzung zur Bewährung bei Freiheitsstrafen nach § 56 StGB nach Beendigungsgründen und schwersten Straftaten	50
RB. 33 aufgrund Aussetzung des Strafrestes bei Verbüßung von zwei Dritteln oder mehr (§ 57 Abs.1 StGB) nach Beendigungsgründen und schwersten Straftaten	52
RB. 34 aufgrund Aussetzung des Strafrestes bei Verbüßung von weniger als zwei Dritteln (§ 57 Abs.2 StGB) nach Beendigungsgründen und schwersten Straftaten	54
RB. 35 aufgrund Straf-(Rest-) Aussetzung nach §§ 35, 36 BtMG nach Beendigungsgründen und schwersten Straftaten	56

- nach Jugendstrafrecht

RB. 40	nach früheren Verurteilungen und Unterstellungen sowie schwersten Straftaten	58
RB. 41	Ausgewählte beendete Bewährungsaufsichten nach Beendigungsgründen und schwersten Straftaten	60
RB. 42	aufgrund Aussetzung der Verhängung der Jugendstrafe nach § 27 JGG nach Beendigungsgründen und schwersten Straftaten	62
RB. 43	aufgrund Strafaussetzung zur Bewährung bei Jugendstrafe nach § 21 JGG nach Beendigungsgründen und schwersten Straftaten	64
RB. 44	aufgrund Strafaussetzung zur Bewährung bei Jugendstrafe nach § 30 JGG nach Beendigungsgründen und schwersten Straftaten	66
RB. 45	aufgrund Aussetzung des Restes einer Jugendstrafe nach § 88 JGG nach Beendigungsgründen und schwersten Straftaten	68
RB. 46	aufgrund erneuter Anordnung nach § 24 Abs. 2 JGG nach Beendigungsgründen und schwersten Straftaten	70
RB. 47	aufgrund Straf-(Rest-) Aussetzung nach §§ 35, 36 BtMG nach Beendigungsgründen und schwersten Straftaten	72

Anhang

Veröffentlichungen zur Bewährungshilfestatistik	75
Zählkarten nach allgemeinem Strafrecht	76
Zählkarten nach Jugendstrafrecht	78
Qualitätsmerkmale der Statistik	80

Abkürzungen

BWA = Bewährungsaufsicht	BtMG = Betäubungsmittelgesetz	FA = Führungsaufsicht
i.V.m. = in Verbindung mit	JGG = Jugendgerichtsgesetz	StGB = Strafgesetzbuch
STV = Straftatenverzeichnis	StVG = Straßenverkehrsgesetz	WStG = Wehrstrafgesetz

Vorbemerkung

Die Ergebnisse der seit 1963 bundeseinheitlich durchgeführten Bewährungshilfestatistik werden seit dem Berichtsjahr 2007 in einem Statistischen Bericht veröffentlicht.

Die Ergebnisse werden in zwei Teilen dargestellt. Der erste Teil enthält Schaubilder und tabellarische Zeitreihendarstellungen.

Im zweiten Teil des Berichts folgt der umfangreiche Tabellenteil mit den Ergebnissen des Berichtsjahres. Dort finden sich zunächst Nachweisungen über die am Jahresende bestehenden Unterstellungen unter Bewährungsaufsicht nach dem Grund der Unterstellung sowie nach ausgewählten Straftaten (RB. 1 bis RB. 4). Es folgen Tabellen über die beendeten Bewährungsaufsichten im Laufe des Berichtsjahres (RB. 10 bis RB. 47) nach Beendigungsgründen sowie nach Art der Straftat und ausgewählten persönlichen Merkmalen der Unterstellten.

Bei den Unterstellungen unter Bewährungsaufsicht handelt es sich um Fälle, bei denen den Straffälligen entweder im Urteil Strafaussetzung zur Bewährung oder nach Verbüßung eines Teils der erkannten Freiheits- bzw. Jugendstrafe vorzeitige Entlassung gewährt und gleichzeitig Unterstellung unter einen Bewährungshelfer bzw. eine Bewährungshelferin angeordnet worden ist. Erfasst werden außerdem die Unterstellungen, die aufgrund der Aussetzung der Jugendstrafe erfolgen. Dabei erstreckt sich die Bewährungshilfestatistik ausschließlich auf Unterstellungen der hauptamtlichen Bewährungshelfer und Bewährungshelferinnen.

Die Zahl der Unterstellungen ist größer als die der unterstellten Personen. Das ergibt sich daraus, dass eine Person, die wegen mehrerer Straftaten in verschiedenen Verfahren abgeurteilt worden ist, mehrfach unter Bewährungshilfe gestellt werden kann (Mehrfachunterstellung, siehe hierzu die Tabellen RB. 1, RB. 30 und RB. 40).

Im Berichtsjahr 2001 wurden erstmals Unterstellungen nach §§ 35, 36 BtMG (Bewährungsunterstellungen für betäubungsmittelabhängige Straftäter, die sich einer Rehabilitationsmaßnahme unterziehen oder unterzogen haben) getrennt erfasst. Die Zahl der gemäß dieser Bestimmung einem hauptamtlichen Bewährungshelfer unterstellten Personen findet sich in der Tabelle RB. 2 bzw. RB. 3.

In der Statistik werden die durch Bewährung beendeten Unterstellungen denjenigen gegenübergestellt, die durch Widerruf dieser Vergünstigung beendet worden sind. Seit dem Berichtsjahr 1992 werden darüber hinaus die insbesondere bei Unterstellungen nach Jugendstrafrecht vermehrt aufgetretenen Fälle erfasst, in denen die Unterstellung durch Einbeziehung in ein neues Urteil beendet wurde. Um eine Vergleichbarkeit der Bewährungs- bzw. Widerrufsquoten mit den Vorjahren zu gewährleisten, sind die durch Einbeziehung in ein neues Urteil beendeten Unterstellungen unter Bewährungsaufsicht in die Zeitreihendarstellung der Übersicht 3 nicht mit einbezogen.

Die Ergebnisdarstellung zu den beendeten Unterstellungen nach Alter, Staatsangehörigkeit und Art der Straftat (Tabellen 10 bis 40) beschränken sich auf die Fälle, die nicht im Wege der Gnade angeordnet wurden. Die Zahl der im Wege der Gnade angeordneten Unterstellungen unter Bewährungsaufsicht kann den Tabellen RB. 2 und RB. 3 entnommen werden.

Das Straftatenverzeichnis der Bewährungshilfestatistik stimmt mit dem der Strafverfolgungsstatistik sowie der Strafvollzugsstatistik überein. Ein Vergleich unter diesen Statistiken ist somit gewährleistet.

Abb. 1

**Unterstellungen unter Bewährungsaufsicht
in Bayern von 1994 bis 2013 am 31.12. des Berichtsjahres**



Abb. 2

Entwicklung der Anzahl der Bewährungshelfer in Bayern von 1994 bis 2013 nach Geschlecht

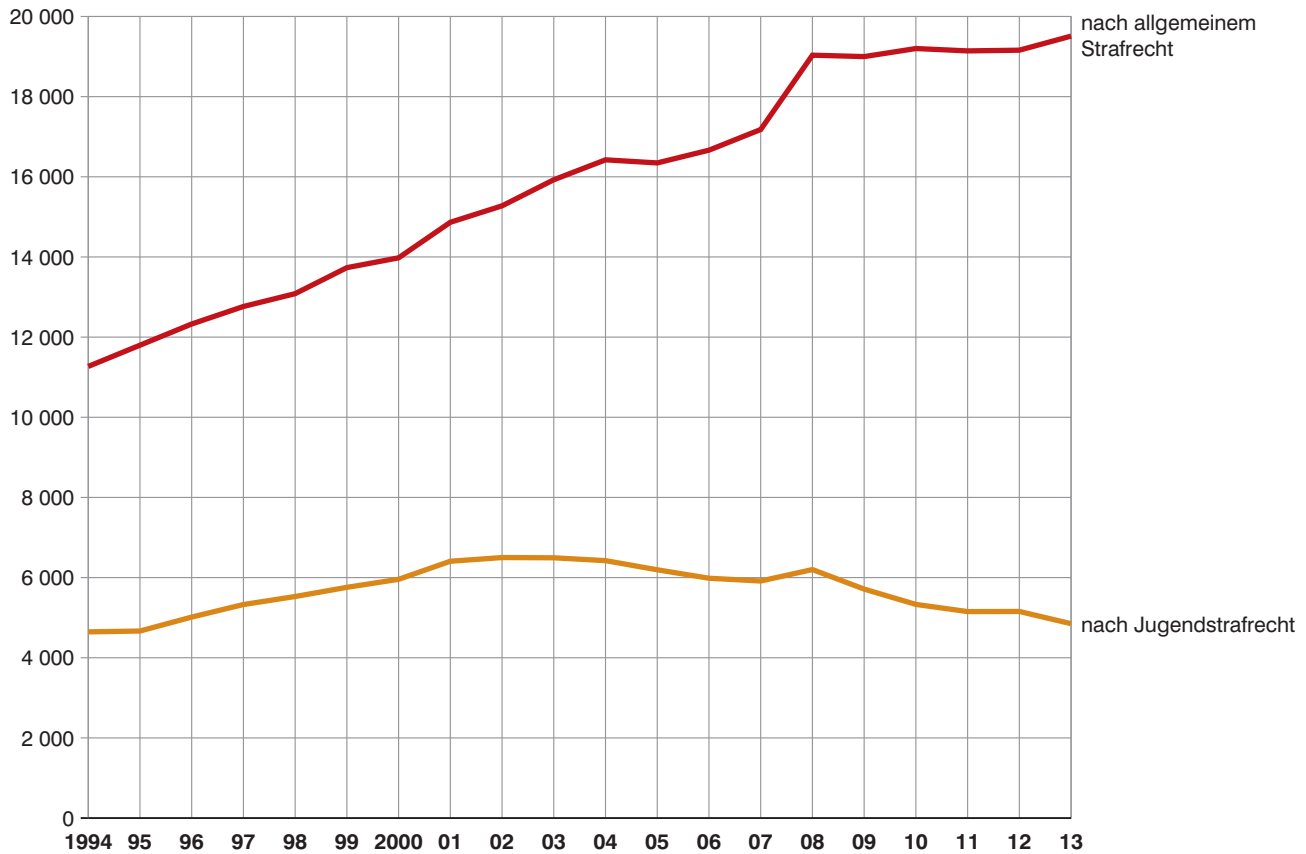

Abb. 3

Unterstellungen am 31.12.2013 in Bayern insgesamt nach schwersten Straftaten - Hauptdeliktgruppen

in Prozent

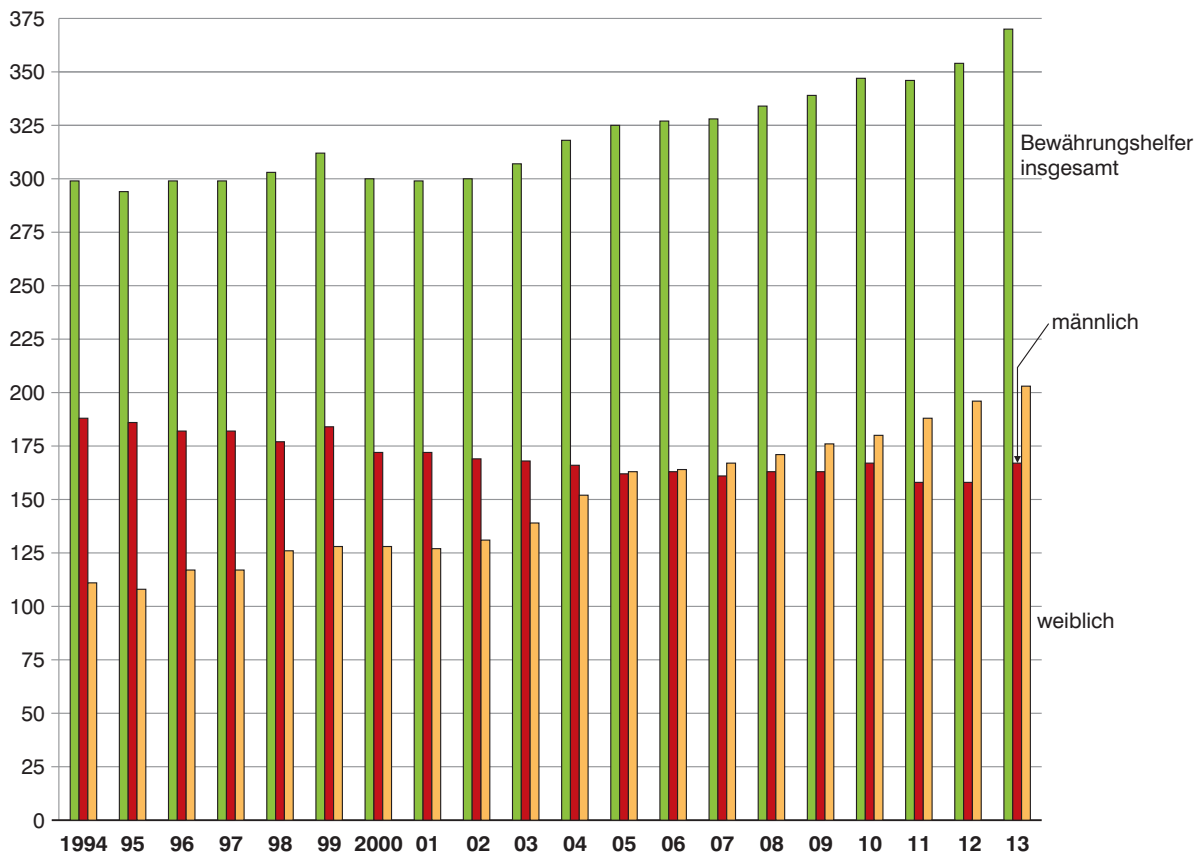

Abb. 4

Unterstellungen am 31.12. 2013 in Bayern nach Art des Strafrechts und Hauptdeliktgruppen

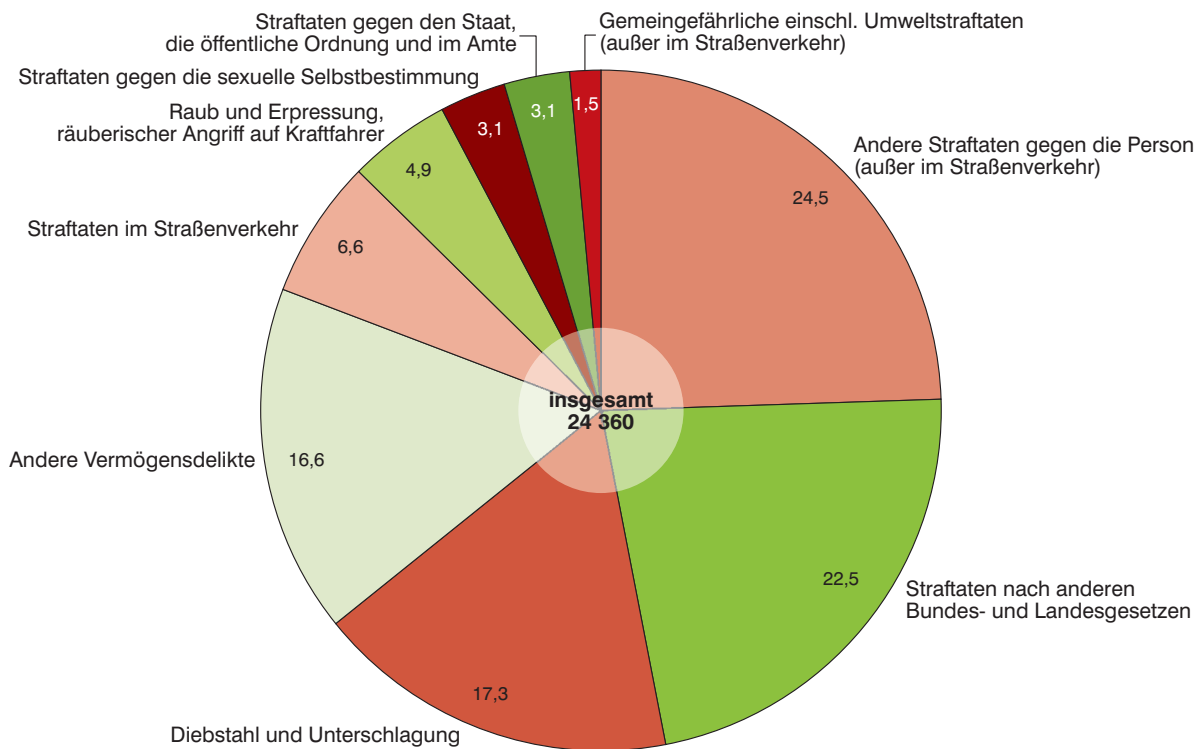

Abb. 5

Beendete Unterstellungen in Bayern im Jahr 2013 nach Altersgruppen der Probanden

Alter zum Zeitpunkt der Unterstellung in Prozent

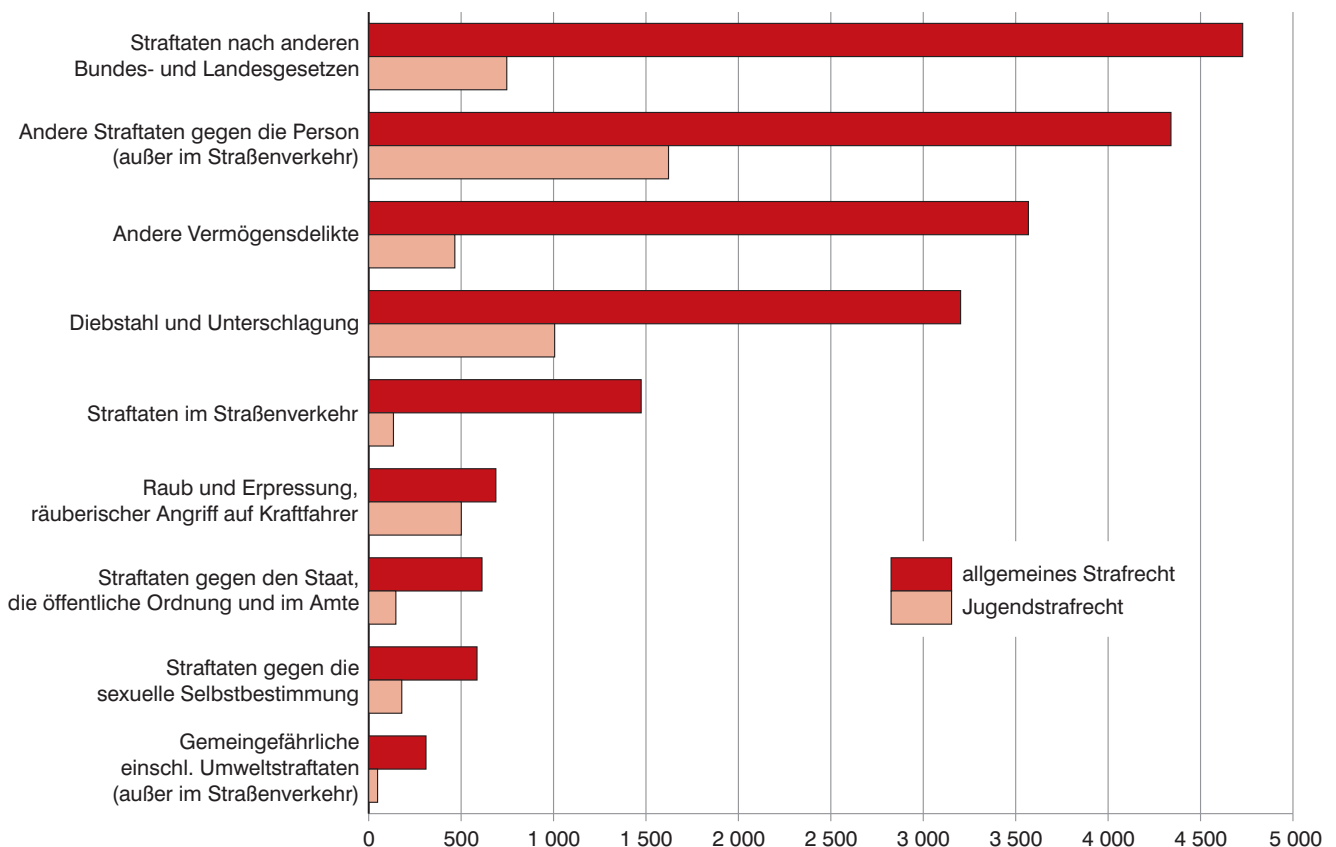

Abb. 6

Anteil erfolgreich beendeter Unterstellungen in Bayern im Jahr 2013 nach Altersgruppen und Geschlecht

in Prozent

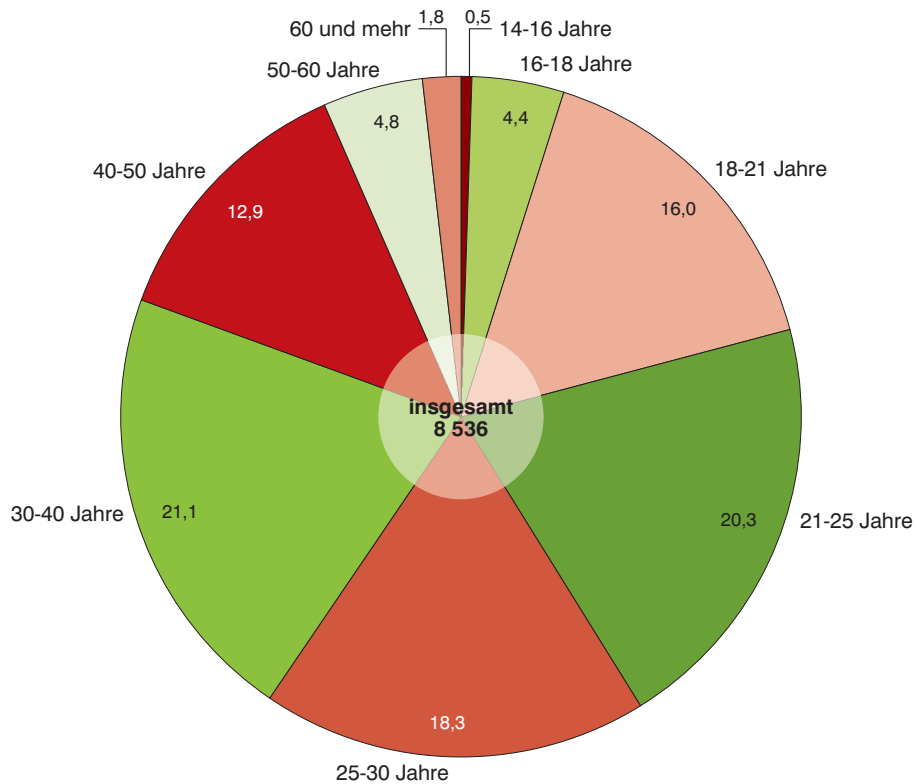

Abb. 7

Beendete Bewährungsaufsichten in Bayern seit 1994

durch Bewährung oder Widerruf wegen Nichtbewährung

a) allgemeines Strafrecht

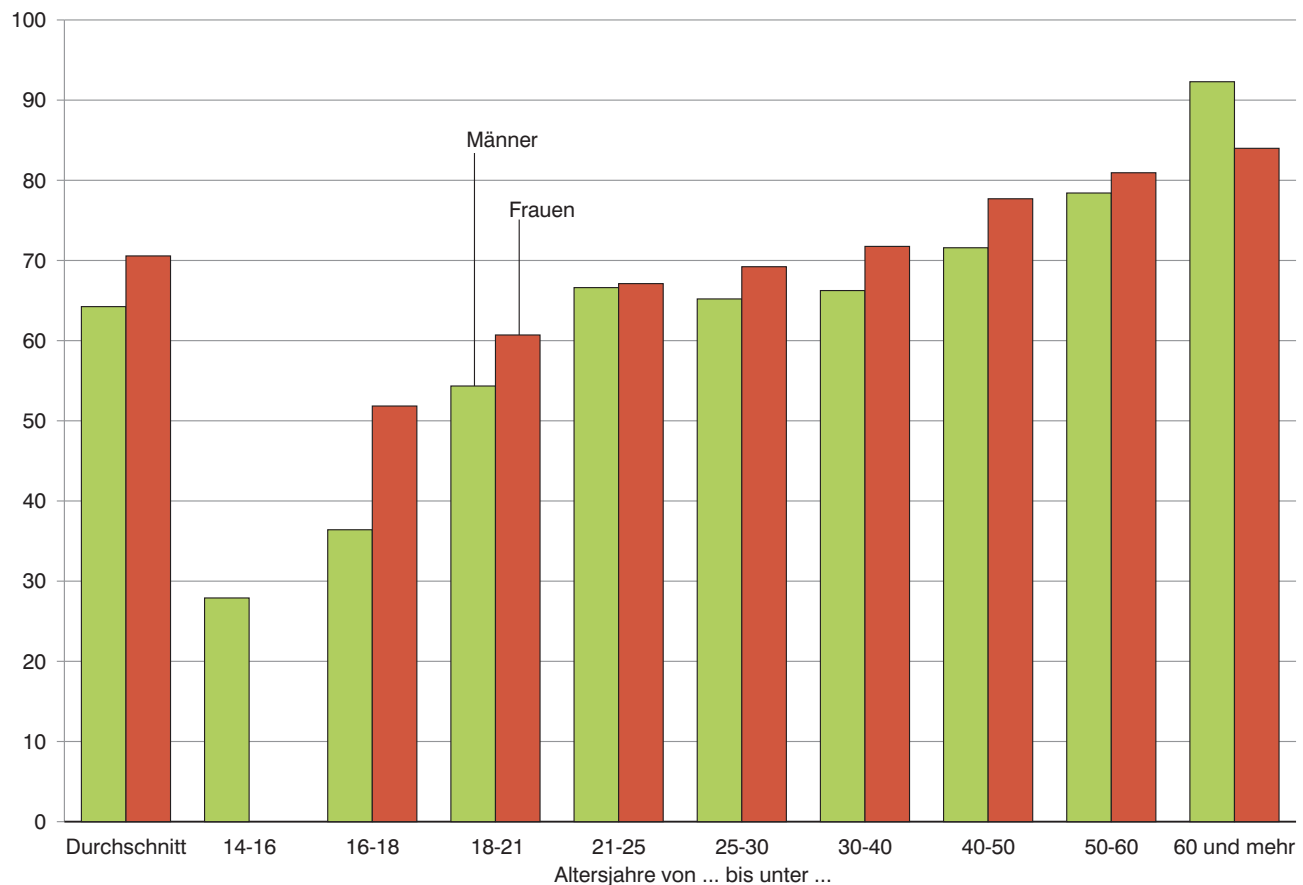
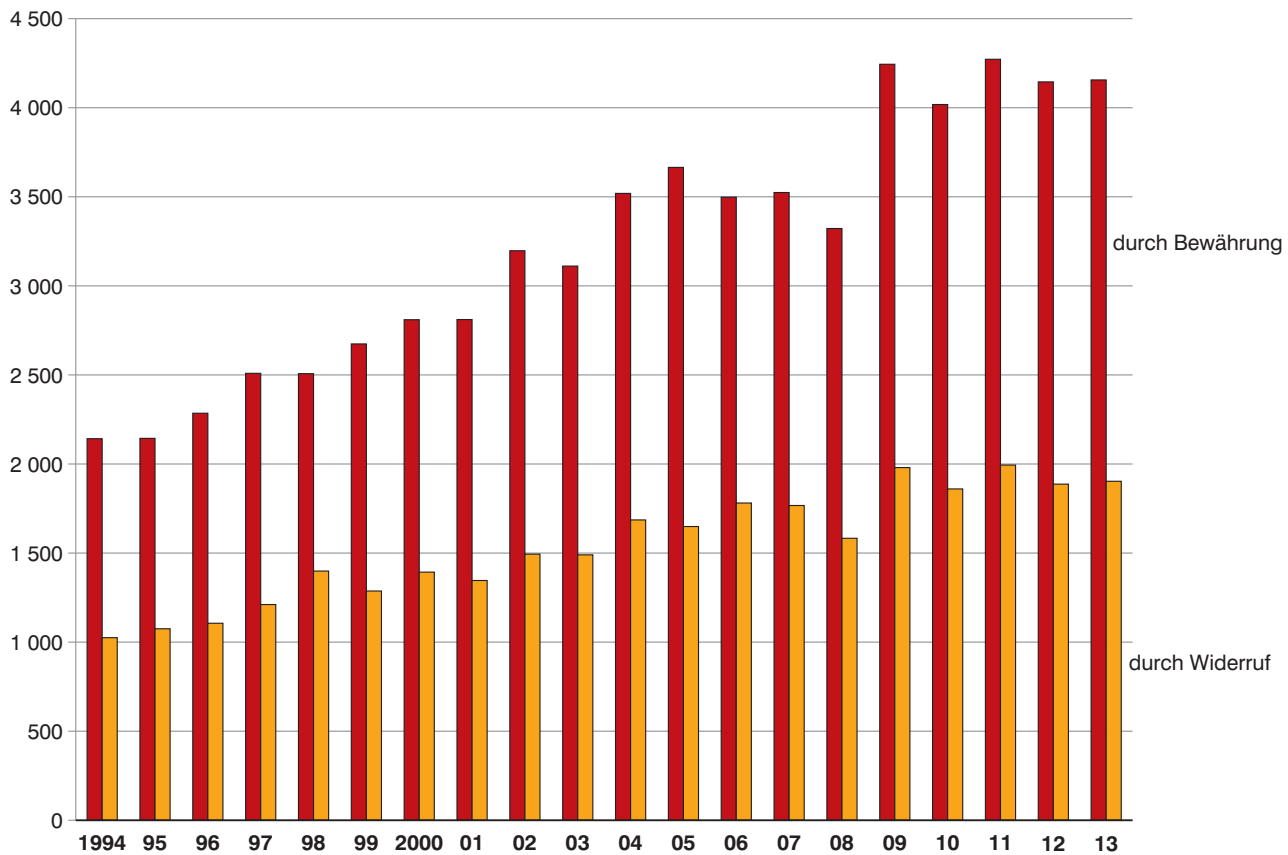

b) Jugendstrafrecht



Abb. 8

Beendete Bewährungsaufsichten in Bayern im Jahr 2013 nach Beendigungsgründen

a) allgemeines Strafrecht
in Prozent

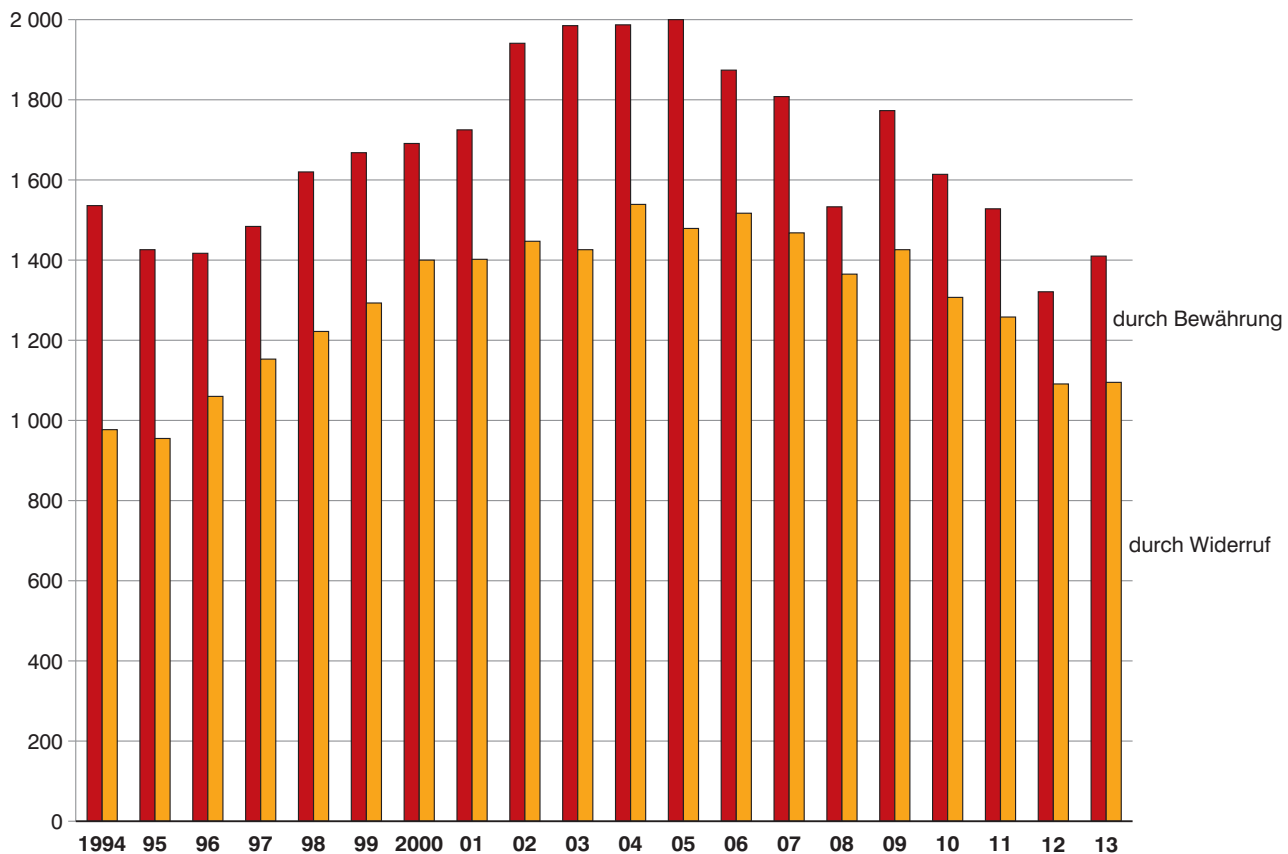
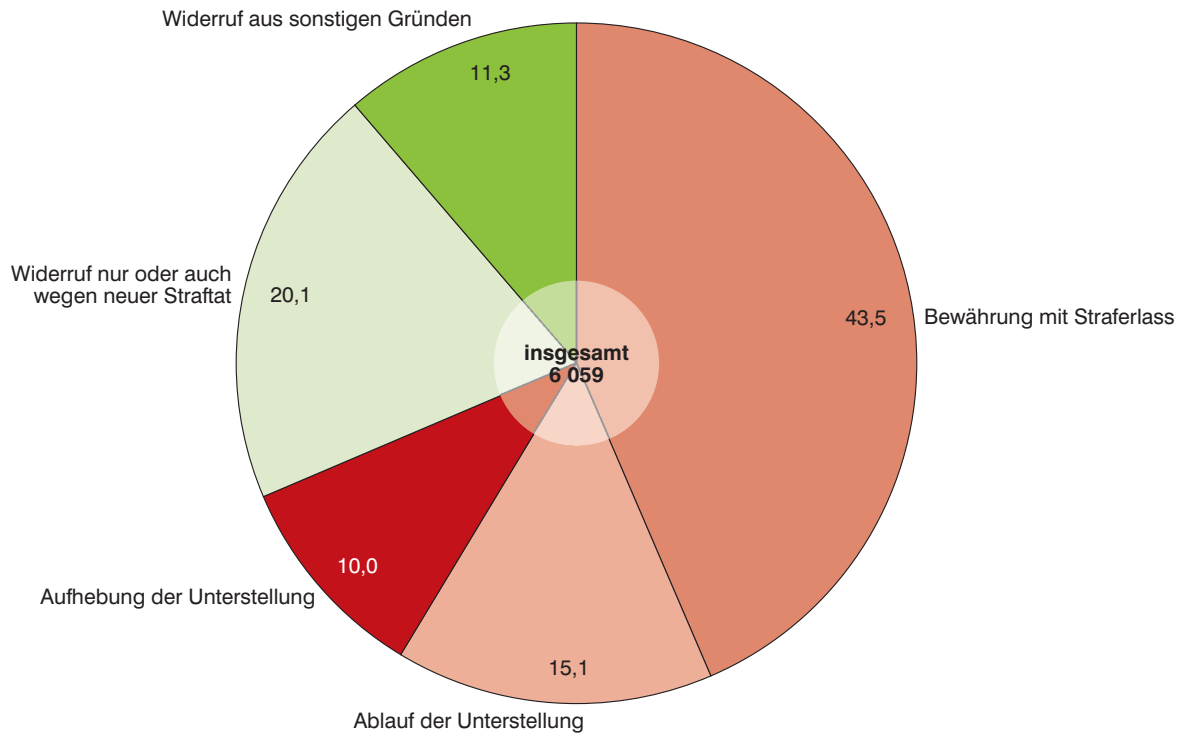

b) Jugendstrafrecht
in Prozent

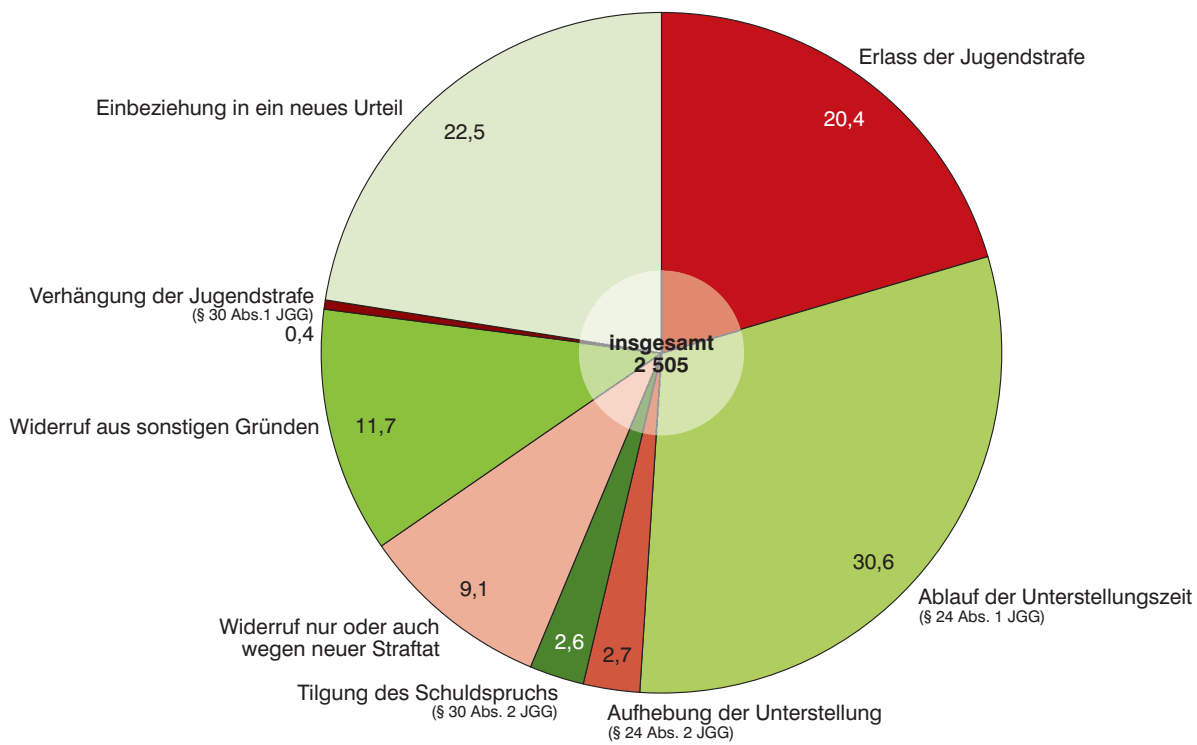

Übersicht 1

Bewährungshelfer, Probanden und Unterstellungen unter Bewährungsaufsicht in Bayern seit 1993

Jahr	Probanden 1)	Bewährungshelfer			Durch- schnittliche Zahl der Probanden je Bewäh- rungshelfer	Unterstellungen am 31. 12. ...		
		insge- samt	männlich	weiblich		insgesamt	davon nach	
							allgemeinem Strafrecht	Jugend- strafrecht
1993	13 632	305	200	105	44,7	15 680	10 772	4 908
1994	13 797	299	188	111	46,1	15 915	11 269	4 646
1995	14 300	294	186	108	48,6	16 465	11 798	4 667
1996	15 071	299	182	117	50,4	17 342	12 327	5 015
1997	15 655	299	182	117	52,4	18 092	12 764	5 328
1998	16 034	303	177	126	52,9	18 612	13 084	5 528
1999	16 679	312	184	128	53,5	19 490	13 733	5 757
2000	17 053	300	172	128	56,8	19 935	13 978	5 957
2001	18 166	299	172	127	60,8	21 273	14 865	6 408
2002	18 614	300	169	131	62,0	21 775	15 275	6 500
2003	19 137	307	168	139	62,3	22 420	15 926	6 494
2004	19 462	318	166	152	61,2	22 846	16 423	6 423
2005	19 107	325	162	163	58,8	22 541	16 346	6 195
2006	19 036	327	163	164	58,2	22 648	16 664	5 984
2007	19 345	328	161	167	59,0	23 094	17 179	5 915
2008	21 035	334	163	171	63,0	25 234	19 034	6 200
2009	20 611	339	163	176	60,8	24 712	18 999	5 713
2010	20 394	347	167	180	58,8	24 531	19 200	5 331
2011	20 208	346	158	188	58,4	24 293	19 141	5 152
2012	20 273	354	158	196	57,3	24 314	19 159	5 155
2013	20 205	370	167	203	54,6	24 360	19 510	4 850

1) Abzüglich der Mehrfachunterstellungen.

Übersicht 2

Unterstellungen am 31.12. unter Bewährungsaufsicht in Bayern seit 1993 nach dem Grund der Unterstellung *)

Jahr	Unterstellungen insgesamt	allgemeines Strafrecht					Jugendstrafrecht				
		zusammen	darunter: aufgrund 1)			zusammen	darunter: aufgrund 1)				
			Strafaussetzung § 56 StGB 2)	Aussetzung des Strafrestes nach §§ 57 Abs. 1, 2 StGB 2)			Straf-(Rest)aussetzung nach §§ 35, 36 BtMG	Strafaussetzung 3)	Aussetzung des Strafrestes nach § 88 JGG 4)		Straf-(Rest)aussetzung nach §§ 35, 36 BtMG
				Anzahl	%				Anzahl	%	
1993	15 680	10 772	6 135	4 531	42,1	x	4 908	3 588	1 320	26,9	x
1994	15 915	11 269	6 568	4 588	40,7	x	4 646	3 388	1 258	27,1	x
1995	16 465	11 798	6 954	4 739	40,2	x	4 667	3 382	1 285	27,5	x
1996	17 342	12 327	7 259	4 966	40,3	x	5 015	3 714	1 301	25,9	x
1997	18 092	12 764	7 524	5 151	40,4	x	5 328	4 085	1 243	23,3	x
1998	18 612	13 084	7 677	5 315	40,6	x	5 528	4 150	1 378	24,9	x
1999	19 490	13 733	7 992	5 637	41,0	x	5 757	4 322	1 435	24,9	x
2000	19 935	13 978	8 033	5 832	41,7	x	5 957	4 469	1 488	25,0	x
2001	21 273	14 865	8 409	6 300	42,4	317	6 408	4 862	1 490	23,3	45
2002	21 775	15 275	8 741	5 793	37,9	598	6 500	4 892	1 487	22,9	110
2003	22 420	15 926	9 079	5 893	37,0	828	6 494	4 795	1 526	23,5	160
2004	22 846	16 423	9 506	5 830	35,5	957	6 423	4 724	1 500	23,4	181
2005	22 541	16 346	9 420	5 698	34,9	1 104	6 195	4 565	1 432	23,1	179
2006	22 648	16 664	9 491	5 850	35,1	1 183	5 984	4 361	1 402	23,4	201
2007	23 094	17 179	9 696	6 043	35,2	1 292	5 915	4 332	1 372	23,2	191
2008	25 234	19 034	10 921	6 687	35,1	1 362	6 200	4 522	1 459	23,5	191
2009	24 712	18 999	10 722	6 912	36,4	1 289	5 713	4 171	1 353	23,7	170
2010	24 531	19 200	10 709	7 124	37,1	1 284	5 331	3 821	1 316	24,7	158
2011	24 293	19 141	10 618	7 242	37,8	1 187	5 152	3 632	1 338	26,0	143
2012	24 314	19 159	10 695	7 258	37,9	1 105	5 155	3 611	1 352	26,2	152
2013	24 360	19 510	10 817	7 542	38,7	1 044	4 850	3 325	1 340	27,6	134

*) Nur Unterstellungen bei hauptamtlichen Bewährungshelfern; auch mehrfache Unterstellungen eines Probanden.

1) Ausgliederung ohne "aus sonstigen Gründen", wie sie seit dem Berichtsjahr 2001 erfasst werden, und ohne "Lebenslang". -

2) Einschl. im Wege der Gnade. - 3) Einschl. Aussetzung der Verhängung der Jugendstrafe nach § 27 JGG und im Wege der Gnade. -

4) Seit 1992 einschl. erneuter Anordnung nach § 24 Abs. 2 JGG.

Übersicht 3

Beendete Bewährungsaufsichten in Bayern seit 1993 nach Art des Strafrechts und Beendigungsgründen

Jahr	ins- gesamt	nach allgemeinem Strafrecht					nach Jugendstrafrecht				
		zu- sammen 1)	abgeschlossen durch				zu- sammen	abgeschlossen durch			
			Bewährung 2)		Widerruf			Bewährung 3)		Widerruf, Verhängung der Jugendstrafe, Einbeziehung in ein neues Urteil	
Anzahl	%	Anzahl	%								
1993	5 507	3 119	2 091	67,0	1 028	871	2 388	1 431	59,9	957	452
1994	5 680	3 167	2 142	67,6	1 025	872	2 513	1 536	61,1	977	376
1995	5 600	3 219	2 144	66,6	1 075	864	2 381	1 426	59,9	955	326
1996	5 868	3 391	2 285	67,4	1 106	911	2 477	1 417	57,2	1 060	380
1997	6 357	3 720	2 509	67,4	1 211	994	2 637	1 484	56,3	1 153	363
1998	6 748	3 906	2 507	64,2	1 399	1 154	2 842	1 620	57,0	1 222	367
1999	6 922	3 961	2 674	67,5	1 287	1 107	2 961	1 668	56,3	1 293	390
2000	7 294	4 203	2 810	66,9	1 393	1 105	3 091	1 691	54,7	1 400	424
2001	7 284	4 157	2 811	67,6	1 346	1 021	3 127	1 725	55,2	1 402	398
2002	8 079	4 691	3 197	68,2	1 494	1 102	3 388	1 941	57,3	1 447	375
2003	8 012	4 601	3 111	67,6	1 490	1 105	3 411	1 985	58,2	1 426	370
2004	8 731	5 205	3 519	67,6	1 686	1 193	3 526	1 987	56,4	1 539	362
2005	8 793	5 314	3 665	69,0	1 649	1 197	3 479	2 000	57,5	1 479	393
2006	8 670	5 279	3 498	66,3	1 781	1 269	3 391	1 874	55,3	1 517	366
2007	8 567	5 291	3 524	66,6	1 767	1 289	3 276	1 808	55,2	1 468	333
2008	7 803	4 905	3 322	67,7	1 583	1 102	2 898	1 533	52,9	1 365	311
2009	9 423	6 224	4 244	68,2	1 980	1 407	3 199	1 773	55,4	1 426	341
2010	8 799	5 878	4 018	68,4	1 860	1 255	2 921	1 614	55,3	1 307	300
2011	9 052	6 266	4 272	68,2	1 994	1 333	2 786	1 528	54,8	1 258	296
2012	8 444	6 032	4 145	68,7	1 887	1 243	2 412	1 321	54,8	1 091	254
2013	8 564	6 059	4 156	68,6	1 903	1 219	2 505	1 410	56,3	1 095	233

1) einschließlich der nach Aussetzung des Strafrestes bei lebenslanger Freiheitsstrafe Unterstellten. - 2) Straferlass, Ablauf bzw. Aufhebung der Unterstellung. - 3) Erlass der Jugendstrafe, Ablauf bzw. Aufhebung der Unterstellung, Tilgung des Schuldspruchs.

Übersicht 4

Anteil erfolgreich beendeter Unterstellungen in Bayern seit 2003 nach Altersgruppen und Geschlecht (Alter der Probanden zum Zeitpunkt der Unterstellung)

Männliche Probanden

Jahr	Durchschnitt	14-16 Jahre	16-18 Jahre	18-21 Jahre	21-25 Jahre	25-30 Jahre	30-40 Jahre	40-50 Jahre	50-60 Jahre	60 und mehr
2003	62,5	34,8	42,3	56,0	66,9	64,4	65,9	73,1	73,9	92,9
2004	62,4	47,3	37,3	54,0	66,8	63,9	67,3	72,9	79,4	87,8
2005	63,2	34,5	40,3	54,5	67,3	61,6	69,2	76,9	73,9	85,9
2006	61,0	30,4	38,0	53,5	63,8	59,2	67,5	72,4	81,4	81,3
2007	61,1	39,4	33,0	47,7	66,0	62,0	64,0	73,0	82,6	82,9
2008	61,0	51,4	32,5	44,9	65,0	63,2	63,6	74,6	81,3	83,3
2009	62,7	48,5	38,7	52,9	64,9	65,1	64,1	75,9	75,3	88,8
2010	63,0	38,7	43,9	52,1	65,8	62,9	64,5	76,6	77,6	87,8
2011	62,8	37,5	40,4	51,4	64,0	63,0	66,9	73,6	81,8	87,6
2012	64,0	19,5	40,4	53,3	65,3	65,6	64,4	76,5	80,3	89,8
2013	64,3	27,9	36,4	54,3	66,6	65,2	66,3	71,6	78,4	92,3

Weibliche Probanden

Jahr	Durchschnitt	14-16 Jahre	16-18 Jahre	18-21 Jahre	21-25 Jahre	25-30 Jahre	30-40 Jahre	40-50 Jahre	50-60 Jahre	60 und mehr
2003	73,4	66,7	53,8	68,2	70,1	71,6	83,4	75,0	89,7	83,3
2004	67,6	28,6	50,0	60,0	67,8	69,9	67,3	76,0	85,7	100,0
2005	73,5	55,6	53,3	65,0	78,0	69,2	75,9	78,1	86,1	100,0
2006	68,8	42,9	59,6	62,9	72,0	68,8	69,6	71,2	70,2	84,2
2007	70,7	50,0	46,9	64,4	72,4	72,9	68,6	77,5	81,0	85,7
2008	70,5	66,7	60,0	58,1	66,0	72,9	74,0	73,3	83,0	87,5
2009	72,6	100,0	53,6	68,0	73,2	66,2	74,1	75,9	85,7	87,5
2010	71,6	57,1	51,6	58,8	69,6	69,6	72,6	82,0	82,7	85,7
2011	73,5	33,3	51,9	63,2	74,9	69,8	76,2	77,6	80,5	87,5
2012	70,0	25,0	42,9	50,0	74,1	65,5	70,6	77,3	84,9	92,3
2013	70,6	-	51,9	60,7	67,1	69,2	71,8	77,7	81,0	84,0

Probanden insgesamt

Jahr	Durchschnitt	14-16 Jahre	16-18 Jahre	18-21 Jahre	21-25 Jahre	25-30 Jahre	30-40 Jahre	40-50 Jahre	50-60 Jahre	60 und mehr
2003	63,6	38,6	43,1	57,1	67,2	65,2	67,9	73,3	75,8	90,7
2004	63,0	45,9	38,3	54,4	66,9	64,5	67,3	73,3	80,2	88,9
2005	64,3	36,5	41,4	55,3	68,4	62,5	70,0	77,1	75,6	88,5
2006	61,9	31,3	40,0	54,3	64,7	60,5	67,7	72,3	79,6	81,9
2007	62,2	41,0	34,1	49,1	66,6	63,3	64,6	73,6	82,4	83,3
2008	62,1	52,6	35,3	45,8	65,1	64,4	65,1	74,4	81,6	84,0
2009	63,8	52,7	39,4	54,1	65,8	65,2	65,4	75,9	76,9	88,6
2010	64,0	40,2	44,4	52,6	66,2	63,7	65,6	77,5	78,3	87,5
2011	64,1	37,0	41,1	52,3	65,0	63,8	68,4	74,3	81,5	87,6
2012	64,7	20,0	40,6	53,1	66,2	65,6	65,2	76,6	81,2	90,3
2013	65,0	27,3	37,5	54,9	66,7	65,6	67,0	72,5	78,8	91,0

Tabellenteil

RB. 1 Unterstellungen unter Bewährungsaufsicht am 31.12.2013 nach OLG-Bezirken und Landgerichtsbezirken

Oberlandesgerichtsbezirk ----- Landgericht	Unter- stellungen insgesamt 1)	davon nach		Zweite und weitere bestehende Unterstellungen derselben Person bei demselben Bewährungshelfer unter			Bei demselben Bewährungshelfer mehrfach unter Bewährungsaufsicht Unterstellte		Unterstel- lungen ohne Mehrfach- Unterstel- lungen sind Sp.1 + Sp. 7 - Sp. 8	
		allge- meinem Strafrecht	Jugend- strafrecht	Bewährungs- aufsicht allein	Führungs- aufsicht allein	Bewährungs- und Führungs- aufsicht	Personen	Unter- stellungen		
										1
Land insgesamt										
Bayern	M	21 221	16 755	4 466	3 093	1 578	568	2 874	6 485	17 610
	W	3 139	2 755	384	515	147	37	428	972	2 595
	I	24 360	19 510	4 850	3 608	1 725	605	3 302	7 457	20 205
Oberlandesgerichtsbezirke										
OLG-Bezirk München	M	11 424	8 970	2 454	1 667	887	303	1 513	3 458	9 479
	W	1 638	1 442	196	262	100	21	220	500	1 358
	I	13 062	10 412	2 650	1 929	987	324	1 733	3 958	10 837
OLG-Bezirk Nürnberg	M	5 448	4 264	1 184	746	434	182	760	1 674	4 534
	W	865	751	114	137	34	16	115	265	715
	I	6 313	5 015	1 298	883	468	198	875	1 939	5 249
OLG-Bezirk Bamberg	M	4 349	3 521	828	680	257	83	601	1 353	3 597
	W	636	562	74	116	13	-	93	207	522
	I	4 985	4 083	902	796	270	83	694	1 560	4 119
Landgerichtsbezirke										
OLG-Bezirk München										
LG Ingolstadt	M	680	448	232	105	41	16	90	209	561
	W	91	70	21	18	6	1	14	33	72
	I	771	518	253	123	47	17	104	242	633
LG Augsburg	M	1 957	1 599	358	308	166	51	283	642	1 598
	W	302	274	28	52	20	4	43	98	247
	I	2 259	1 873	386	360	186	55	326	740	1 845
LG Deggendorf	M	416	317	99	49	62	21	56	120	352
	W	61	50	11	5	6	1	6	12	55
	I	477	367	110	54	68	22	62	132	407
LG Kempten (Allgäu)	M	753	571	182	90	48	7	78	172	659
	W	104	88	16	11	2	1	9	21	92
	I	857	659	198	101	50	8	87	193	751
LG Landshut	M	894	723	171	142	48	15	122	277	739
	W	113	100	13	19	10	1	15	35	93
	I	1 007	823	184	161	58	16	137	312	832
LG Memmingen	M	1 058	801	257	172	42	15	136	319	875
	W	162	142	20	27	6	6	27	60	129
	I	1 220	943	277	199	48	21	163	379	1 004
LG München I	M	2 863	2 390	473	451	244	124	415	985	2 293
	W	439	405	34	85	18	2	64	150	353
	I	3 302	2 795	507	536	262	126	479	1 135	2 646
LG München II	M	1 338	1 010	328	239	71	25	206	467	1 077
	W	174	152	22	27	15	1	23	51	146
	I	1 512	1 162	350	266	86	26	229	518	1 223
LG Passau	M	424	321	103	57	16	6	57	120	361
	W	73	60	13	11	4	1	10	22	61
	I	497	381	116	68	20	7	67	142	422
LG Traunstein	M	1 041	790	251	54	149	23	70	147	964
	W	119	101	18	7	13	3	9	18	110
	I	1 160	891	269	61	162	26	79	165	1 074

RB. 1 Unterstellungen unter Bewährungsaufsicht am 31.12.2013 nach OLG-Bezirken und Landgerichtsbezirken

Oberlandesgerichtsbezirk ----- Landgericht	Unter- stellungen insgesamt 1)	davon nach		Zweite und weitere bestehende Unterstellungen derselben Person bei demselben Bewährungshelfer unter			Bei demselben Bewährungshelfer mehrfach unter Bewährungsaufsicht Unterstellte		Unterstel- lungen ohne Mehrfach- Unterstel- lungen sind Sp.1 + Sp. 7 - Sp. 8	
		allge- meinem Strafrecht	Jugend- strafrecht	Bewährungs- aufsicht allein	Führungs- aufsicht allein	Bewährungs- und Führungs- aufsicht	Personen	Unter- stellungen		
										1
OLG-Bezirk Nürnberg										
LG Amberg	M	493	388	105	71	34	7	65	143	415
	W	80	66	14	11	3	1	7	18	69
	I	573	454	119	82	37	8	72	161	484
LG Ansbach	M	544	399	145	73	65	13	76	162	458
	W	59	54	5	10	2	2	7	19	47
	I	603	453	150	83	67	15	83	181	505
LG Nürnberg	M	2 526	1 932	594	307	159	53	303	663	2 166
	W	421	357	64	60	10	3	50	113	358
	I	2 947	2 289	658	367	169	56	353	776	2 524
LG Regensburg	M	1 587	1 316	271	257	157	105	278	626	1 239
	W	239	217	22	44	17	10	40	92	187
	I	1 826	1 533	293	301	174	115	318	718	1 426
LG Weiden i.d. Opf.	M	298	229	69	38	19	4	38	80	256
	W	66	57	9	12	2	-	11	23	54
	I	364	286	78	50	21	4	49	103	310
OLG-Bezirk Bamberg										
LG Aschaffenburg	M	577	462	115	90	14	10	83	181	479
	W	99	88	11	25	1	-	20	45	74
	I	676	550	126	115	15	10	103	226	553
LG Bamberg	M	678	500	178	111	47	7	91	205	564
	W	86	77	9	8	3	-	7	15	78
	I	764	577	187	119	50	7	98	220	642
LG Bayreuth	M	403	324	79	58	39	11	58	127	334
	W	84	78	6	21	1	-	17	38	63
	I	487	402	85	79	40	11	75	165	397
LG Coburg	M	493	398	95	75	27	5	64	144	413
	W	79	67	12	11	2	-	9	20	68
	I	572	465	107	86	29	5	73	164	481
LG Hof	M	561	468	93	76	30	7	69	149	481
	W	60	50	10	3	1	-	3	6	57
	I	621	518	103	79	31	7	72	155	538
LG Schweinfurt	M	819	685	134	161	44	19	130	308	641
	W	109	93	16	25	4	-	17	40	86
	I	928	778	150	186	48	19	147	348	727
LG Würzburg	M	818	684	134	109	56	24	106	239	685
	W	119	109	10	23	1	-	20	43	96
	I	937	793	144	132	57	24	126	282	781

1) Ohne Unterstellungen nach § 10 JGG und ohne Unterstellungen bei ehrenamtlichen Bewährungshelfern; einschl. mehrerer Bewährungs-/ Führungsaufsichten nebeneinander.

RB. 2 Unterstellungen unter Bewährungsaufsicht am 31.12.2013 nach allgemeinem Strafrecht
nach OLG-Bezirken und Landgerichtsbezirken und dem Grund der Unterstellung

Oberlandesgerichtsbezirk ----- Landgericht	Unter- stel- lungen insge- samt 1)	davon aufgrund											son- stiger Gründe	
		Strafaus- setzung		Aussetzung des Strafrestes bei								Straf- (Rest-) Aus- set- zung nach §§ 35,36 BtMG		
				zeitiger Freiheitsstrafe						lebenslanger Freiheitsstrafe				
		nach § 56 StGB	im Wege der Gnade	nach		im Wege der Gnade	zu- sam- men	davon Strafrest bei Entlassung		nach § 57a StGB	im Wege der Gnade			
				§ 57 Abs. 1 StGB	§ 57 Abs. 2 StGB			bis unter 1 Jahr	1 Jahr oder mehr					
1	2	3	4	5	6	7	8	9	10	11	12	13		
Land insgesamt														
Bayern	M	16 755	8 907	46	6 066	710	17	6 793	5 498	1 295	12	-	912	85
	W	2 755	1 858	6	637	107	5	749	644	105	3	1	132	6
	I	19 510	10 765	52	6 703	817	22	7 542	6 142	1 400	15	1	1 044	91
Oberlandesgerichtsbezirke														
OLG-Bezirk München	M	8 970	4 631	26	3 379	361	14	3 754	3 137	617	6	-	500	53
	W	1 442	954	5	354	33	5	392	341	51	2	1	84	4
	I	10 412	5 585	31	3 733	394	19	4 146	3 478	668	8	1	584	57
OLG-Bezirk Nürnberg	M	4 264	2 234	13	1 589	191	1	1 781	1 425	356	5	-	218	13
	W	751	511	-	172	35	-	207	185	22	1	-	30	2
	I	5 015	2 745	13	1 761	226	1	1 988	1 610	378	6	-	248	15
OLG-Bezirk Bamberg	M	3 521	2 042	7	1 098	158	2	1 258	936	322	1	-	194	19
	W	562	393	1	111	39	-	150	118	32	-	-	18	-
	I	4 083	2 435	8	1 209	197	2	1 408	1 054	354	1	-	212	19
Landgerichtsbezirke														
OLG-Bezirk München														
LG Ingolstadt	M	448	186	1	182	22	-	204	165	39	1	-	56	-
	W	70	38	-	20	3	-	23	22	1	-	-	9	-
	I	518	224	1	202	25	-	227	187	40	1	-	65	-
LG Augsburg	M	1 599	782	-	644	23	3	670	556	114	-	-	105	42
	W	274	167	-	81	5	-	86	79	7	-	-	18	3
	I	1 873	949	-	725	28	3	756	635	121	-	-	123	45
LG Deggendorf	M	317	158	2	134	9	1	144	110	34	1	-	10	2
	W	50	30	1	12	-	-	12	10	2	1	-	6	-
	I	367	188	3	146	9	1	156	120	36	2	-	16	2
LG Kempten (Allgäu)	M	571	281	1	228	46	-	274	219	55	-	-	9	6
	W	88	72	-	10	6	-	16	13	3	-	-	-	-
	I	659	353	1	238	52	-	290	232	58	-	-	9	6
LG Landshut	M	723	410	3	246	36	1	283	240	43	1	-	26	-
	W	100	61	-	30	2	-	32	27	5	-	1	5	1
	I	823	471	3	276	38	1	315	267	48	1	1	31	1
LG Memmingen	M	801	504	1	222	45	-	267	230	37	-	-	27	2
	W	142	112	-	25	1	-	26	23	3	-	-	4	-
	I	943	616	1	247	46	-	293	253	40	-	-	31	2
LG München I	M	2 390	1 225	9	907	77	5	989	886	103	1	-	166	-
	W	405	256	4	105	11	1	117	107	10	1	-	27	-
	I	2 795	1 481	13	1 012	88	6	1 106	993	113	2	-	193	-
LG München II	M	1 010	480	1	428	46	3	477	399	78	1	-	50	1
	W	152	100	-	41	1	3	45	38	7	-	-	7	-
	I	1 162	580	1	469	47	6	522	437	85	1	-	57	1
LG Passau	M	321	177	2	105	22	-	127	103	24	-	-	15	-
	W	60	46	-	11	1	-	12	9	3	-	-	2	-
	I	381	223	2	116	23	-	139	112	27	-	-	17	-

RB. 2 Unterstellungen unter Bewährungsaufsicht am 31.12.2013 nach allgemeinem Strafrecht
nach OLG-Bezirken und Landgerichtsbezirken und dem Grund der Unterstellung

Oberlandesgerichtsbezirk ----- Landgericht	Unter- stel- lungen insge- samt 1)	davon aufgrund											Straf- (Rest-) Aus- set- zung nach §§ 35,36 BtMG	son- stiger Gründe	
		Strafaus- setzung		Aussetzung des Strafrestes bei								lebenslanger Freiheitsstrafe			
		nach § 56 StGB	im Wege der Gnade	zeitiger Freiheitsstrafe						davon Strafrest bei Entlassung		nach § 57a StGB			im Wege der Gnade
				nach		im Wege der Gnade	zu- sam- men	davon Strafrest bei Entlassung							
				§ 57 Abs. 1 StGB	§ 57 Abs. 2 StGB			bis unter 1 Jahr	1 Jahr oder mehr						
1	2	3	4	5	6	7	8	9	10	11	12	13			
LG Traunstein	M	790	428	6	283	35	1	319	229	90	1	-	36	-	
	W	101	72	-	19	3	1	23	13	10	-	-	6	-	
	I	891	500	6	302	38	2	342	242	100	1	-	42	-	
OLG-Bezirk Nürnberg															
LG Amberg	M	388	236	2	116	25	-	141	125	16	1	-	8	-	
	W	66	52	-	13	-	-	13	13	-	-	-	-	1	
	I	454	288	2	129	25	-	154	138	16	1	-	8	1	
LG Ansbach	M	399	219	1	136	16	-	152	110	42	-	-	24	3	
	W	54	41	-	10	3	-	13	9	4	-	-	-	-	
	I	453	260	1	146	19	-	165	119	46	-	-	24	3	
LG Nürnberg	M	1 932	890	5	805	87	1	893	716	177	4	-	135	5	
	W	357	221	-	88	26	-	114	102	12	1	-	21	-	
	I	2 289	1 111	5	893	113	1	1 007	818	189	5	-	156	5	
LG Regensburg	M	1 316	760	3	464	47	-	511	405	106	-	-	37	5	
	W	217	156	-	49	4	-	53	47	6	-	-	7	1	
	I	1 533	916	3	513	51	-	564	452	112	-	-	44	6	
LG Weiden i.d. Opf.	M	229	129	2	68	16	-	84	69	15	-	-	14	-	
	W	57	41	-	12	2	-	14	14	-	-	-	2	-	
	I	286	170	2	80	18	-	98	83	15	-	-	16	-	
OLG-Bezirk Bamberg															
LG Aschaffenburg	M	462	312	3	100	26	-	126	100	26	-	-	21	-	
	W	88	60	1	22	3	-	25	22	3	-	-	2	-	
	I	550	372	4	122	29	-	151	122	29	-	-	23	-	
LG Bamberg	M	500	298	-	157	16	-	173	106	67	1	-	23	5	
	W	77	56	-	13	6	-	19	12	7	-	-	2	-	
	I	577	354	-	170	22	-	192	118	74	1	-	25	5	
LG Bayreuth	M	324	169	3	127	12	-	139	114	25	-	-	10	3	
	W	78	52	-	18	7	-	25	21	4	-	-	1	-	
	I	402	221	3	145	19	-	164	135	29	-	-	11	3	
LG Coburg	M	398	207	-	127	22	-	149	125	24	-	-	41	1	
	W	67	52	-	10	1	-	11	9	2	-	-	4	-	
	I	465	259	-	137	23	-	160	134	26	-	-	45	1	
LG Hof	M	468	288	-	146	11	1	158	130	28	-	-	20	2	
	W	50	39	-	7	3	-	10	6	4	-	-	1	-	
	I	518	327	-	153	14	1	168	136	32	-	-	21	2	
LG Schweinfurt	M	685	401	-	219	32	-	251	197	54	-	-	32	1	
	W	93	63	-	20	8	-	28	24	4	-	-	2	-	
	I	778	464	-	239	40	-	279	221	58	-	-	34	1	
LG Würzburg	M	684	367	1	222	39	1	262	164	98	-	-	47	7	
	W	109	71	-	21	11	-	32	24	8	-	-	6	-	
	I	793	438	1	243	50	1	294	188	106	-	-	53	7	

1) Ohne Unterstellungen bei ehrenamtlichen Bewährungshelfern; einschl. mehrerer Bewährungsaufsichten nebeneinander.

RB. 3 Unterstellungen unter Bewährungsaufsicht am 31.12.2013 nach Jugendstrafrecht
nach OLG-Bezirken und Landgerichtsbezirken und dem Grund der Unterstellung

Oberlandesgerichtsbezirk ----- Landgericht	Unter- stel- lungen insge- samt 1)	davon aufgrund											son- stiger Gründe	
		Aussetzung der					Aussetzung des Restes einer Jugendstrafe					Straf- (Rest-) Ausset- zung nach §§ 35,36 BtMG		
		Verhän- gung der Ju- gend- strafe nach § 27 JGG	Jugendstrafe zur Bewährung			nach § 88 JGG	im Wege der Gnade	zu- sam- men	davon Straffest bei Entlassung		erneuter Anord- nung nach § 24 Abs.3 JGG			
			nach § 21 JGG	nach § 30 JGG	im Wege der Gnade				bis unter 1 Jahr	1 Jahr oder mehr				
1	2	3	4	5	6	7	8	9	10	11	12	13		
Land insgesamt														
Bayern	M	4 466	199	2 604	205	2	1 275	3	1 278	997	281	2	126	50
	W	384	31	257	25	2	59	-	59	56	3	1	8	1
	I	4 850	230	2 861	230	4	1 334	3	1 337	1 053	284	3	134	51
Oberlandesgerichtsbezirke														
OLG-Bezirk München	M	2 454	132	1 416	123	-	689	2	691	559	132	1	64	27
	W	196	17	123	15	2	34	-	34	31	3	-	4	1
	I	2 650	149	1 539	138	2	723	2	725	590	135	1	68	28
OLG-Bezirk Nürnberg	M	1 184	17	702	52	2	373	-	373	290	83	1	31	6
	W	114	3	85	6	-	17	-	17	17	-	-	3	-
	I	1 298	20	787	58	2	390	-	390	307	83	1	34	6
OLG-Bezirk Bamberg	M	828	50	486	30	-	213	1	214	148	66	-	31	17
	W	74	11	49	4	-	8	-	8	8	-	1	1	-
	I	902	61	535	34	-	221	1	222	156	66	1	32	17
Landgerichtsbezirke														
OLG-Bezirk München														
LG Ingolstadt	M	232	26	129	1	-	66	-	66	54	12	-	8	2
	W	21	3	11	1	-	5	-	5	5	-	-	1	-
	I	253	29	140	2	-	71	-	71	59	12	-	9	2
LG Augsburg	M	358	7	259	2	-	84	-	84	67	17	-	6	-
	W	28	1	21	1	1	4	-	4	4	-	-	-	-
	I	386	8	280	3	1	88	-	88	71	17	-	6	-
LG Deggendorf	M	99	2	46	18	-	30	1	31	27	4	-	2	-
	W	11	2	4	3	1	1	-	1	1	-	-	-	-
	I	110	4	50	21	1	31	1	32	28	4	-	2	-
LG Kempten (Allgäu)	M	182	17	84	36	-	43	-	43	34	9	-	2	-
	W	16	2	5	7	-	2	-	2	2	-	-	-	-
	I	198	19	89	43	-	45	-	45	36	9	-	2	-
LG Landshut	M	171	12	86	25	-	43	-	43	35	8	-	4	1
	W	13	-	10	1	-	2	-	2	2	-	-	-	-
	I	184	12	96	26	-	45	-	45	37	8	-	4	1
LG Memmingen	M	257	7	166	3	-	73	-	73	64	9	1	7	-
	W	20	-	12	-	-	6	-	6	4	2	-	2	-
	I	277	7	178	3	-	79	-	79	68	11	1	9	-
LG München I	M	473	8	278	5	-	153	1	154	129	25	-	22	6
	W	34	1	26	-	-	7	-	7	7	-	-	-	-
	I	507	9	304	5	-	160	1	161	136	25	-	22	6
LG München II	M	328	25	182	2	-	107	-	107	76	31	-	6	6
	W	22	3	15	-	-	3	-	3	3	-	-	-	1
	I	350	28	197	2	-	110	-	110	79	31	-	6	7
LG Passau	M	103	1	62	-	-	37	-	37	29	8	-	3	-
	W	13	1	9	-	-	2	-	2	2	-	-	1	-
	I	116	2	71	-	-	39	-	39	31	8	-	4	-
LG Traunstein	M	251	27	124	31	-	53	-	53	44	9	-	4	12
	W	18	4	10	2	-	2	-	2	1	1	-	-	-
	I	269	31	134	33	-	55	-	55	45	10	-	4	12

RB. 3 Unterstellungen unter Bewährungsaufsicht am 31.12.2013 nach Jugendstrafrecht
nach OLG-Bezirken und Landgerichtsbezirken und dem Grund der Unterstellung

Oberlandesgerichtsbezirk ----- Landgericht	Unter- stel- lungen insge- samt 1)	davon aufgrund											son- stige Gründe	
		Aussetzung der					Aussetzung des Restes einer Jugendstrafe					Straf- (Rest-) Ausset- zung nach §§ 35,36 BtMG		
		Verhän- gung der Ju- gend- strafe nach § 27 JGG	Jugendstrafe zur Bewährung			nach § 88 JGG	im Wege der Gnade	zu- sam- men	davon Strafrest bei Entlassung		erneuter Anord- nung nach § 24 Abs.3 JGG			
			nach § 21 JGG	nach § 30 JGG	im Wege der Gnade				bis unter 1 Jahr	1 Jahr oder mehr				
1	2	3	4	5	6	7	8	9	10	11	12	13		
OLG-Bezirk Nürnberg														
LG Amberg	M	105	2	73	1	-	26	-	26	21	5	-	2	1
	W	14	-	11	-	-	2	-	2	2	-	-	1	-
	I	119	2	84	1	-	28	-	28	23	5	-	3	1
LG Ansbach	M	145	2	97	2	-	33	-	33	24	9	-	8	3
	W	5	-	5	-	-	-	-	-	-	-	-	-	-
	I	150	2	102	2	-	33	-	33	24	9	-	8	3
LG Nürnberg	M	594	1	319	43	1	217	-	217	169	48	-	11	2
	W	64	2	42	6	-	12	-	12	12	-	-	2	-
	I	658	3	361	49	1	229	-	229	181	48	-	13	2
LG Regensburg	M	271	11	169	6	1	75	-	75	56	19	-	9	-
	W	22	1	19	-	-	2	-	2	2	-	-	-	-
	I	293	12	188	6	1	77	-	77	58	19	-	9	-
LG Weiden i.d. Opf.	M	69	1	44	-	-	22	-	22	20	2	1	1	-
	W	9	-	8	-	-	1	-	1	1	-	-	-	-
	I	78	1	52	-	-	23	-	23	21	2	1	1	-
OLG-Bezirk Bamberg														
LG Aschaffenburg	M	115	14	65	3	-	28	1	29	25	4	-	3	1
	W	11	6	5	-	-	-	-	-	-	-	-	-	-
	I	126	20	70	3	-	28	1	29	25	4	-	3	1
LG Bamberg	M	178	4	109	14	-	43	-	43	26	17	-	8	-
	W	9	1	5	2	-	1	-	1	1	-	-	-	-
	I	187	5	114	16	-	44	-	44	27	17	-	8	-
LG Bayreuth	M	79	3	50	-	-	26	-	26	19	7	-	-	-
	W	6	-	5	-	-	1	-	1	1	-	-	-	-
	I	85	3	55	-	-	27	-	27	20	7	-	-	-
LG Coburg	M	95	2	64	-	-	24	-	24	15	9	-	5	-
	W	12	-	12	-	-	-	-	-	-	-	-	-	-
	I	107	2	76	-	-	24	-	24	15	9	-	5	-
LG Hof	M	93	12	55	2	-	14	-	14	11	3	-	10	-
	W	10	3	6	-	-	1	-	1	1	-	-	-	-
	I	103	15	61	2	-	15	-	15	12	3	-	10	-
LG Schweinfurt	M	134	7	86	1	-	35	-	35	26	9	-	3	2
	W	16	-	11	1	-	3	-	3	3	-	-	1	-
	I	150	7	97	2	-	38	-	38	29	9	-	4	2
LG Würzburg	M	134	8	57	10	-	43	-	43	26	17	-	2	14
	W	10	1	5	1	-	2	-	2	2	-	1	-	-
	I	144	9	62	11	-	45	-	45	28	17	1	2	14

1) Ohne Unterstellungen nach § 10 JGG und ohne Unterstellung bei ehrenamtlichen Bewährungshelfern; einschl. mehrerer Bewährungsaufsichten nebeneinander.

RB. 4 Unterstellungen unter Bewährungsaufsicht in Bayern am 31.12.2013 nach schwersten Straftaten

Straftaten (Verbrechen und Vergehen) 1 - 9 Hauptdeliktgruppen 01 - 30 = Abschnitt des StGB Straftatenverzeichnis-Nr. (STV-Nr.) - Straftat	Unterstellungen insgesamt 1)	davon nach	
		allgemeinem Strafrecht	Jugend- strafrecht
	1	2	3

Teil 1 Hauptdeliktgruppen

0 Straftaten insgesamt	M	21 221	16 755	4 466
	W	3 139	2 755	384
	I	24 360	19 510	4 850
1 StGB §§ 80 bis 168 und 331 bis 357, außer § 142 Straftaten gegen den Staat, die öffentliche Ordnung und im Amt	M	659	529	130
	W	101	84	17
	I	760	613	147
2 StGB §§ 174 bis 184 e Straftaten gegen die sexuelle Selbstbestimmung	M	758	580	178
	W	7	6	1
	I	765	586	179
2 StGB §§ 169-173, 185-241 a, außer §§ 222, 229 i.V.m. Verkehrsunfall Andere Straftaten gegen die Person, außer im Straßenverkehr	M	5 549	4 020	1 529
	W	413	320	93
	I	5 962	4 340	1 622
4 StGB §§ 242 bis 248 c Diebstahl und Unterschlagung	M	3 394	2 480	914
	W	814	722	92
	I	4 208	3 202	1 006
5 StGB §§ 249 bis 255, 316 a Raub und Erpressung, räuberischer Angriff auf Kraftfahrer	M	1 107	628	479
	W	82	60	22
	I	1 189	688	501
6 StGB §§ 257 bis 305 a Andere Vermögens- und Eigentumsdelikte, Urkundendelikte	M	3 074	2 693	381
	W	961	876	85
	I	4 035	3 569	466
7 StGB §§ 306 bis 330 a, außer § 315 b, 315 c, 316 und 316 a, 323 a i.V.m. Verkehrsunfall Gemeingefährliche einschl. Umwelt-Straftaten	M	330	286	44
	W	28	24	4
	I	358	310	48
8 StGB §§ 142, 315 b, 315 c, 316, 222, 229, 323 a Verkehrsunfall, StVG §§ 21, 22, 22 a, 22 b Straftaten im Straßenverkehr	M	1 505	1 375	130
	W	103	99	4
	I	1 608	1 474	134
9 Straftaten nach anderen Bundes- und Landesgesetzen (außer StGB und StVG)	M	4 845	4 164	681
	W	630	564	66
	I	5 475	4 728	747

Teil 2 Abschnitte des StGB und ausgewählte Summen

01 StGB 1. Abschnitt, §§ 80 bis 92 b Friedensverrat, Hochverrat und Gefährdung des demokratischen Rechtsstaates	M	31	26	5
	W	1	1	-
	I	32	27	5
02 StGB 2. Abschnitt, §§ 93 bis 101 a Landesverrat und Gefährdung der äußeren Sicherheit	M	1	1	-
	W	-	-	-
	I	1	1	-
04 StGB 4. Abschnitt, §§ 105 bis 108 e Straftaten gegen Verfassungsorgane sowie bei Wahlen und Abstimmungen	M	39	5	34
	W	1	-	1
	I	40	5	35
06 StGB 6. Abschnitt, §§ 111 bis 121 Widerstand gegen die Staatsgewalt	M	121	98	23
	W	5	4	1
	I	126	102	24
07 StGB 7. Abschnitt, §§ 123 bis 145 d Straftaten gegen die öffentliche Ordnung	M	315	277	38
	W	26	26	-
	I	341	303	38

RB. 4 Unterstellungen unter Bewährungsaufsicht in Bayern am 31.12.2013 nach schwersten Straftaten

Straftaten (Verbrechen und Vergehen) 1 - 9 Hauptdeliktgruppen 01 - 30 = Abschnitt des StGB Straftatenverzeichnis-Nr. (STV-Nr.) - Straftat		Unterstellungen insgesamt 1)	davon nach	
			allgemeinem Strafrecht	Jugend- strafrecht
		1	2	3
08 StGB 8. Abschnitt, §§ 146 bis 152 b Geld- und Wertzeichenfälschung	M	44	40	4
	W	5	5	-
	I	49	45	4
09 StGB 9. Abschnitt, §§ 153 bis 162 Falsche uneidliche Aussage und Meineid	M	169	133	36
	W	50	43	7
	I	219	176	43
10 StGB 10. Abschnitt, §§ 164 und 165 Falsche Verdächtigung	M	66	53	13
	W	25	17	8
	I	91	70	21
11 StGB 11. Abschnitt, §§ 166 bis 168 Straftaten, welche sich auf Religion und Weltanschauung beziehen	M	1	-	1
	W	-	-	-
	I	1	-	1
12 StGB 12. Abschnitt, §§ 169 bis 173 Straftaten gegen den Personenstand, die Ehe und die Familie	M	239	239	-
	W	4	4	-
	I	243	243	-
13 StGB 13. Abschnitt, §§ 174 bis 184 g Straftaten gegen die sexuelle Selbstbestimmung	M	758	580	178
	W	7	6	1
	I	765	586	179
14 StGB 14. Abschnitt, §§ 185 bis 200 Beleidigung	M	235	197	38
	W	14	12	2
	I	249	209	40
15 StGB 15. Abschnitt, §§ 201 bis 206 Verletzung des persönlichen Lebens- und Geheimbereichs	M	9	9	-
	W	1	1	-
	I	10	10	-
16 StGB 16. Abschnitt, §§ 211 bis 222 Straftaten gegen das Leben	M	226	196	30
	W	34	31	3
	I	260	227	33
17 StGB 17. Abschnitt, §§ 223 bis 231 Straftaten gegen die körperliche Unversehrtheit	M	4 664	3 232	1 432
	W	347	263	84
	I	5 011	3 495	1 516
18 StGB 18. Abschnitt, §§ 232 bis 241 a Straftaten gegen die persönliche Freiheit	M	242	198	44
	W	21	17	4
	I	263	215	48
19 StGB 19. Abschnitt, §§ 242 bis 248 c Diebstahl und Unterschlagung	M	3 394	2 480	914
	W	814	722	92
	I	4 208	3 202	1 006
20 StGB 20. Abschnitt, §§ 249 bis 256 Raub und Erpressung	M	1 095	617	478
	W	81	59	22
	I	1 176	676	500
21 StGB 21. Abschnitt, §§ 257 bis 262 Begünstigung und Hehlerei	M	83	70	13
	W	15	12	3
	I	98	82	16
22 StGB 22. Abschnitt, §§ 263 bis 266 b Betrug und Untreue	M	2 334	2 082	252
	W	784	717	67
	I	3 118	2 799	319
23 StGB 23. Abschnitt, §§ 267 bis 282 Urkundenfälschung	M	435	367	68
	W	153	141	12
	I	588	508	80

RB. 4 Unterstellungen unter Bewährungsaufsicht in Bayern am 31.12.2013 nach schwersten Straftaten

Straftaten (Verbrechen und Vergehen) 1 - 9 Hauptdeliktgruppen 01 - 30 = Abschnitt des StGB Straftatenverzeichnis-Nr. (STV-Nr.) - Straftat		Unterstellungen insgesamt 1)	davon nach		
			allgemeinem Strafrecht	Jugend- strafrecht	
		1	2	3	
24	StGB 24. Abschnitt, §§ 283 bis 283 d Insolvenzstraftaten	M	14	14	-
		W	-	-	-
		I	14	14	-
25	StGB 25. Abschnitt, §§ 284 bis 297 Strafbarer Eigennutz	M	2	2	-
		W	-	-	-
		I	2	2	-
27	StGB 27. Abschnitt, §§ 303 bis 305 a Sachbeschädigung	M	205	157	48
		W	9	6	3
		I	214	163	51
28	StGB 28. Abschnitt, §§ 306 bis 323 c Gemeingefährliche Straftaten	M	1 228	1 130	98
		W	86	79	7
		I	1 314	1 209	105
29	StGB 29. Abschnitt, §§ 324 bis 330 d Straftaten gegen die Umwelt	M	3	3	-
		W	-	-	-
		I	3	3	-
30	StGB 30. Abschnitt, §§ 331 bis 358 Straftaten im Amt	M	5	5	-
		W	-	-	-
		I	5	5	-
39	Seit dem 1.1. des laufenden Jahres neu in Kraft getretene Strafbestimmungen des StGB, soweit sonst nicht zuordenbar	M	1	1	-
		W	-	-	-
		I	1	1	-
45	Wehrstrafgesetz insgesamt WStG	M	17	10	7
		W	1	1	-
		I	18	11	7
50	Betäubungsmittelgesetz insgesamt BtMG	M	4 662	4 005	657
		W	607	541	66
		I	5 269	4 546	723
60	Aufenthaltsgesetz insgesamt AufenthG	M	17	16	1
		W	3	3	-
		I	20	19	1
65	Handelsgesetzbuch insgesamt HGB	M	1	1	-
		W	-	-	-
		I	1	1	-
68	Lebensmittel- und Futtermittel- gesetzbuch insgesamt LFGB	M	-	-	-
		W	2	2	-
		I	2	2	-
80	Straßenverkehrsgesetz insgesamt StVG	M	417	379	38
		W	26	25	1
		I	443	404	39
90	Straftaten nach anderen Bundesgesetzen, die hier nicht genannt sind.	M	145	129	16
		W	17	17	-
		I	162	146	16
92	Straftaten nach ausländischem Recht (nur möglich in Strafvollzugs- und Bewährungshilfestatistik)	M	1	1	-
		W	-	-	-
		I	1	1	-
95	Landesgesetze	M	1	1	-
		W	-	-	-
		I	1	1	-

RB. 4 Unterstellungen unter Bewährungsaufsicht in Bayern am 31.12.2013 nach schwersten Straftaten

Straftaten (Verbrechen und Vergehen) 1 - 9 Hauptdeliktgruppen 01 - 30 = Abschnitt des StGB Straftatenverzeichnis-Nr. (STV-Nr.) - Straftat	Unterstellungen insgesamt 1)	davon nach	
		allgemeinem Strafrecht	Jugend- strafrecht
		1	2

Teil 3 Einzelstraftaten nach dem Straftatenverzeichnis-Nr. (STV-Nr.)

1013	StGB § 86	M	18	15	3
	Verbreiten von Propagandamitteln	W	1	1	-
	verfassungswidriger Organisationen	I	19	16	3
1014	StGB § 86 a	M	12	10	2
	Verwenden von Kennzeichen	W	-	-	-
	verfassungswidriger Organisationen	I	12	10	2
1061	StGB §§ 105, 106	M	37	3	34
	Nötigung von Verfassungsorganen	W	1	-	1
		I	38	3	35
1063	StGB §§ 107 bis 108 b	M	2	2	-
	Wahlvergehen	W	-	-	-
		I	2	2	-
1092	StGB § 113	M	117	94	23
	Widerstand gegen Vollstreckungsbeamte	W	5	4	1
		I	122	98	24
1095	StGB § 120	M	4	4	-
	Gefangenenbefreiung	W	-	-	-
		I	4	4	-
1111	StGB §§ 123, 124	M	24	20	4
	Hausfriedensbruch	W	-	-	-
		I	24	20	4
1114	StGB § 126	M	9	7	2
	Störung des öffentlichen Friedens durch	W	-	-	-
	Androhung von Straftaten	I	9	7	2
1120	StGB § 130 Abs. 1	M	12	10	2
	Volksverhetzung durch Aufstachelung zum Hass	W	-	-	-
	oder vergleichbare Äußerungen	I	12	10	2
1121	StGB § 130 Abs. 2 Volksverhetzung durch	M	3	1	2
	Verbreitung von Schriften oder durch	W	-	-	-
	Rundfunk, Medien- oder Teledienste	I	3	1	2
1126	StGB § 132	M	1	1	-
	Amtsanmaßung	W	-	-	-
		I	1	1	-
1127	StGB § 132 a	M	3	3	-
	Missbrauch von Titeln, Berufsbezeich-	W	-	-	-
	nungen und Abzeichen	I	3	3	-
1128	StGB § 133	M	2	2	-
	Verwahrungsbruch	W	-	-	-
		I	2	2	-
1130	StGB § 136	M	1	1	-
	Verstrickungsbruch, Siegelbruch	W	-	-	-
		I	1	1	-
1131	StGB § 138	M	2	1	1
	Nichtanzeige geplanter Straftaten	W	-	-	-
		I	2	1	1

RB. 4 Unterstellungen unter Bewährungsaufsicht in Bayern am 31.12.2013 nach schwersten Straftaten

Straftaten (Verbrechen und Vergehen) 1 - 9 Hauptdeliktgruppen 01 - 30 = Abschnitt des StGB Straftatenverzeichnis-Nr. (STV-Nr.) - Straftat		Unterstel- lungen insgesamt 1)	davon nach	
			allgemeinem Strafrecht	Jugend- strafrecht
			1	2
1134 StGB § 145 Missbrauch von Notrufen und Beeinträchtigung von Unfallverhütungs- und Nothilfemitteln	M W I	5 5 10	4 5 9	1 - 1
1135 StGB § 145 a Verstoß gegen Weisungen während der Führungsaufsicht	M W I	98 6 104	98 6 104	- - -
1136 StGB § 145 c Verstoß gegen das Berufsverbot	M W I	2 - 2	2 - 2	- - -
1137 StGB § 145 d Vortäuschen einer Straftat	M W I	20 3 23	18 3 21	2 - 2
1138 StGB §§ 146 bis 149 Geld- und Wertzeichenfälschung	M W I	39 4 43	35 4 39	4 - 4
1139 StGB § 152 a Fälschung von Zahlungskarten Schecks und Wechseln	M W I	2 - 2	2 - 2	- - -
1140 StGB § 152 b Fälschung von Zahlungskarten mit Garantie- funktion und Vordrucken für Euroschecks	M W I	3 1 4	3 1 4	- - -
1141 StGB § 153 Falsche uneidliche Aussage	M W I	146 42 188	112 36 148	34 6 40
1142 StGB § 154 Meineid	M W I	13 4 17	11 3 14	2 1 3
1143 StGB § 156 Falsche Versicherung an Eides Statt	M W I	9 4 13	9 4 13	- - -
1146 StGB § 161 Fahrlässiger Falscheid, fahrlässige falsche Versicherung an Eides Statt	M W I	1 - 1	1 - 1	- - -
1151 StGB § 164 Falsche Verdächtigung	M W I	66 25 91	53 17 70	13 8 21
1162 StGB §§ 167 a, 168 Störung einer Bestattungsfeier, Störung der Totenruhe	M W I	1 - 1	- - -	1 - 1
1171 StGB § 170 Abs. 1 Verletzung der Unterhaltspflicht	M W I	236 2 238	236 2 238	- - -
1172 StGB § 170 Abs. 2 Verletzung der Unterhaltspflicht gegenüber einer Schwangeren	M W I	2 - 2	2 - 2	- - -
1173 StGB § 171 Verletzung der Fürsorge- oder Erziehungspflicht	M W I	- 1 1	- 1 1	- - -

RB. 4 Unterstellungen unter Bewährungsaufsicht in Bayern am 31.12.2013 nach schwersten Straftaten

Straftaten (Verbrechen und Vergehen) 1 - 9 Hauptdeliktgruppen 01 - 30 = Abschnitt des StGB Straftatenverzeichnis-Nr. (STV-Nr.) - Straftat		Unterstellungen insgesamt 1)	davon nach	
			allgemeinem Strafrecht	Jugend- strafrecht
			1	2
1175 StGB § 173	M	1	1	-
Beischlaf zwischen Verwandten	W	1	1	-
	I	2	2	-
1176 StGB § 174	M	8	8	-
Sexueller Missbrauch von Schutzbefohlenen	W	-	-	-
	I	8	8	-
1177 StGB § 174 a Sexueller Missbrauch von Gefangenen, behördlich Verwahrten oder Kranken und Hilfsbedürftigen in Einrichtungen	M	3	3	-
	W	-	-	-
	I	3	3	-
1181 StGB § 176 Abs. 1, 2 und 3	M	129	102	27
Sexueller Missbrauch von Kindern, Handlungen mit unmittelbarem Körperkontakt	W	-	-	-
	I	129	102	27
1182 StGB § 176 Abs. 4	M	59	50	9
Sexueller Missbrauch von Kindern, Handlungen ohne unmittelbaren Körperkontakt	W	-	-	-
	I	59	50	9
1183 StGB § 176 Abs. 5	M	1	1	-
Sexueller Missbrauch von Kindern, Anbieten eines Kindes	W	-	-	-
	I	1	1	-
1184 StGB § 176 a	M	127	96	31
Schwerer sexueller Missbrauch von Kindern	W	3	2	1
	I	130	98	32
1186 StGB § 177 Abs. 1	M	97	71	26
Sexuelle Nötigung	W	1	1	-
	I	98	72	26
1187 StGB § 177 Abs. 2 Nr. 1	M	105	65	40
Vergewaltigung	W	-	-	-
	I	105	65	40
1188 StGB § 177 Abs. 2 Nr. 2, Abs. 3 und 4	M	32	24	8
Schwerwiegende Fälle der sexuellen Nötigung / Vergewaltigung	W	-	-	-
	I	32	24	8
1189 StGB § 178	M	12	11	1
Sexuelle Nötigung und Vergewaltigung mit Todesfolge	W	-	-	-
	I	12	11	1
1190 StGB § 179	M	44	24	20
Sexueller Missbrauch widerstands- unfähiger Personen	W	-	-	-
	I	44	24	20
1191 StGB § 180	M	1	1	-
Förderung sexueller Handlungen Minderjähriger	W	-	-	-
	I	1	1	-
1196 StGB § 181 a	M	2	2	-
Zuhälterei	W	2	2	-
	I	4	4	-
1197 StGB § 182 Abs. 1, 2 Sexueller Missbrauch von Jugendlichen unter Ausnutzung einer Zwangslage oder gegen Entgelt	M	2	2	-
	W	-	-	-
	I	2	2	-

RB. 4 Unterstellungen unter Bewährungsaufsicht in Bayern am 31.12.2013 nach schwersten Straftaten

Straftaten (Verbrechen und Vergehen) 1 - 9 Hauptdeliktgruppen 01 - 30 = Abschnitt des StGB Straftatenverzeichnis-Nr. (STV-Nr.) - Straftat		Unterstellungen insgesamt 1)	davon nach		
			allgemeinem Strafrecht	Jugend- strafrecht	
		1	2	3	
1199	StGB § 183	M	38	33	5
	Exhibitionistische Handlungen	W	-	-	-
		I	38	33	5
1200	StGB § 183 a	M	2	2	-
	Erregung öffentlichen Ärgernisses	W	-	-	-
		I	2	2	-
1201	StGB § 184	M	6	5	1
	Verbreitung "einfacher"	W	1	1	-
	pornographischer Schriften	I	7	6	1
1203	StGB § 184 b	M	84	75	9
	Verbreitung, Erwerb und Besitz	W	-	-	-
	kinderpornographischer Schriften	I	84	75	9
1204	StGB § 184 d	M	2	2	-
	Verbreitung pornographischer Darbietungen	W	-	-	-
	durch Rundfunk, Medien- oder Teledienste	I	2	2	-
1205	StGB § 184 e	M	1	1	-
	Ausübung der verbotenen Prostitution	W	-	-	-
		I	1	1	-
1210	StGB § 184 c	M	3	2	1
	Verbreitung, Erwerb und Besitz	W	-	-	-
	jugendpornographischer Schriften	I	3	2	1
1211	StGB § 185	M	232	194	38
	Beleidigung	W	12	10	2
		I	244	204	40
1212	StGB § 186	M	-	-	-
	Üble Nachrede	W	1	1	-
		I	1	1	-
1213	StGB § 187	M	3	3	-
	Verleumdung	W	1	1	-
		I	4	4	-
1229	StGB § 206	M	9	9	-
	Verletzung des Post- oder	W	1	1	-
	Fernmeldegeheimnisses	I	10	10	-
1230	StGB § 211	M	57	53	4
	Mord	W	7	6	1
		I	64	59	5
1231	StGB § 211 i.V.m. § 23	M	23	20	3
	Versuchter Mord	W	2	2	-
		I	25	22	3
1232	StGB §§ 212, 213	M	113	97	16
	Totschlag	W	17	15	2
		I	130	112	18
1239	StGB § 221	M	6	5	1
	Aussetzung	W	2	2	-
		I	8	7	1
1240	StGB § 222	M	11	10	1
	Fahrlässige Tötung, außer im Straßenverkehr	W	1	1	-
		I	12	11	1

RB. 4 Unterstellungen unter Bewährungsaufsicht in Bayern am 31.12.2013 nach schwersten Straftaten

Straftaten (Verbrechen und Vergehen) 1 - 9 Hauptdeliktgruppen 01 - 30 = Abschnitt des StGB Straftatenverzeichnis-Nr. (STV-Nr.) - Straftat		Unterstellungen insgesamt 1)	davon nach	
			allgemeinem Strafrecht	Jugend- strafrecht
		1	2	3
1251 StGB § 223 Körperverletzung	M	2 137	1 572	565
	W	122	89	33
	I	2 259	1 661	598
1252 StGB § 224 Abs. 1 Nr. 1 Gefährliche Körperverletzung, Vergiftung	M	54	33	21
	W	10	10	-
	I	64	43	21
1253 StGB § 224 Abs. 1 Nrn. 2 bis 5 Gefährliche Körperverletzung	M	2 303	1 497	806
	W	192	147	45
	I	2 495	1 644	851
1254 StGB § 225 Misshandlung von Schutzbefohlenen	M	12	12	-
	W	9	6	3
	I	21	18	3
1255 StGB § 226 Abs. 1 Schwere Körperverletzung	M	23	14	9
	W	1	1	-
	I	24	15	9
1256 StGB § 226 Abs. 2 Absichtliche oder wissentliche schwere Körperverletzung	M	1	1	-
	W	-	-	-
	I	1	1	-
1257 StGB § 227 Körperverletzung mit Todesfolge	M	10	9	1
	W	2	1	1
	I	12	10	2
1258 StGB § 229 Fahrlässige Körperverletzung, außer im Straßenverkehr	M	74	54	20
	W	8	6	2
	I	82	60	22
1260 StGB § 232 Menschenhandel zum Zweck der sexuellen Ausbeutung	M	14	14	-
	W	2	2	-
	I	16	16	-
1261 StGB § 233 Menschenhandel zum Zweck der Ausbeutung der Arbeitskraft	M	2	1	1
	W	-	-	-
	I	2	1	1
1271 StGB § 234 Menschenraub	M	1	1	-
	W	-	-	-
	I	1	1	-
1272 StGB § 234 a Verschleppung	M	1	1	-
	W	-	-	-
	I	1	1	-
1273 StGB § 235 Entziehung Minderjähriger	M	3	3	-
	W	-	-	-
	I	3	3	-
1274 StGB § 236 Kinderhandel	M	1	1	-
	W	-	-	-
	I	1	1	-
1275 StGB § 238 Nachstellung	M	16	16	-
	W	2	2	-
	I	18	18	-

RB. 4 Unterstellungen unter Bewährungsaufsicht in Bayern am 31.12.2013 nach schwersten Straftaten

Straftaten (Verbrechen und Vergehen) 1 - 9 Hauptdeliktgruppen 01 - 30 = Abschnitt des StGB Straftatenverzeichnis-Nr. (STV-Nr.) - Straftat		Unterstellungen insgesamt 1)	davon nach	
			allgemeinem Strafrecht	Jugend- strafrecht
		1	2	3
1276 StGB § 239 Freiheitsberaubung	M	14	8	6
	W	9	6	3
	I	23	14	9
1277 StGB § 239 a Erpresserischer Menschenraub	M	22	14	8
	W	2	1	1
	I	24	15	9
1278 StGB § 239 b Geiselnahme	M	11	6	5
	W	-	-	-
	I	11	6	5
1279 StGB § 240 Abs. 1 Nötigung	M	103	86	17
	W	3	3	-
	I	106	89	17
1280 StGB § 240 Abs. 4 Nr. 1 Nötigung zu einer sexuellen Handlung	M	11	7	4
	W	1	1	-
	I	12	8	4
1281 StGB § 240 Abs. 4 Nr. 2 Nötigung einer Schwangeren zum Schwangerschaftsabbruch	M	1	1	-
	W	-	-	-
	I	1	1	-
1283 StGB § 241 Bedrohung	M	41	38	3
	W	2	2	-
	I	43	40	3
1284 StGB § 241 a Politische Verdächtigung	M	1	1	-
	W	-	-	-
	I	1	1	-
1281 StGB § 242 Diebstahl	M	1 501	1 225	276
	W	631	577	54
	I	2 132	1 802	330
1292 StGB § 243 Abs. 1 Satz 2 Nr. 1 Einbruchdiebstahl	M	676	439	237
	W	37	29	8
	I	713	468	245
1293 StGB § 243 Abs. 1 Satz 2 Nrn. 2 bis 7 Diebstahl in anderen besonders schweren Fällen	M	543	367	176
	W	62	50	12
	I	605	417	188
1294 StGB § 244 Abs. 1 Nr. 1 Diebstahl mit Waffen	M	148	113	35
	W	15	13	2
	I	163	126	37
1295 StGB § 244 Abs. 1 Nr. 2 Bandendiebstahl	M	19	8	11
	W	3	3	-
	I	22	11	11
1296 StGB § 244 Abs. 1 Nr. 3 Wohnungseinbruchdiebstahl	M	199	127	72
	W	22	15	7
	I	221	142	79
1297 StGB § 244 a Schwerer Bandendiebstahl	M	145	69	76
	W	10	4	6
	I	155	73	82
1298 StGB § 246 Unterschlagung	M	134	108	26
	W	29	26	3
	I	163	134	29

RB. 4 Unterstellungen unter Bewährungsaufsicht in Bayern am 31.12.2013 nach schwersten Straftaten

Straftaten (Verbrechen und Vergehen) 1 - 9 Hauptdeliktgruppen 01 - 30 = Abschnitt des StGB Straftatenverzeichnis-Nr. (STV-Nr.) - Straftat		Unterstellungen insgesamt 1)	davon nach	
			allgemeinem Strafrecht	Jugend- strafrecht
		1	2	3
1299 StGB § 248 b Unbefugter Gebrauch eines Fahrzeugs	M	22	17	5
	W	3	3	-
	I	25	20	5
1300 StGB § 248 c Entziehung elektrischer Energie	M	7	7	-
	W	2	2	-
	I	9	9	-
1311 StGB § 249 Raub	M	263	144	119
	W	14	10	4
	I	277	154	123
1312 StGB § 250 Schwerer Raub	M	205	115	90
	W	16	10	6
	I	221	125	96
1313 StGB § 251 Raub mit Todesfolge	M	1	1	-
	W	-	-	-
	I	1	1	-
1314 StGB § 252 Räuberischer Diebstahl	M	102	70	32
	W	28	25	3
	I	130	95	35
1315 StGB § 253 Abs. 1 Erpressung	M	34	27	7
	W	4	4	-
	I	38	31	7
1316 StGB § 253 Abs. 4 Besonders schwerer Fall der Erpressung	M	3	2	1
	W	-	-	-
	I	3	2	1
1317 StGB § 255 Räuberische Erpressung	M	487	258	229
	W	19	10	9
	I	506	268	238
1319 StGB §§ 257, 258 und 258 a Begünstigung und Strafvereitelung Strafvereitelung im Amt	M	19	14	5
	W	7	5	2
	I	26	19	7
1320 StGB § 259 Hehlerei	M	39	33	6
	W	5	4	1
	I	44	37	7
1321 StGB § 260 Abs. 1 Nr. 1 Gewerbsmäßige Hehlerei	M	12	10	2
	W	-	-	-
	I	12	10	2
1323 StGB § 260 a Gewerbsmäßige Bandenhehlerei	M	1	1	-
	W	-	-	-
	I	1	1	-
1324 StGB § 261 Abs. 1 Geldwäsche - Verschleierung unrechtmäßig erlangter Vermögenswerte	M	6	6	-
	W	3	3	-
	I	9	9	-
1325 StGB § 261 Abs. 2 Geldwäsche - Verschaffen, Verwahren und Verwenden unrechtmäßig erlangter Vermögenswerte	M	1	1	-
	W	-	-	-
	I	1	1	-
1326 StGB § 261 Abs. 4 Besonders schwerer Fall der Geldwäsche	M	1	1	-
	W	-	-	-
	I	1	1	-

RB. 4 Unterstellungen unter Bewährungsaufsicht in Bayern am 31.12.2013 nach schwersten Straftaten

Straftaten (Verbrechen und Vergehen) 1 - 9 Hauptdeliktgruppen 01 - 30 = Abschnitt des StGB Straftatenverzeichnis-Nr. (STV-Nr.) - Straftat		Unterstellungen insgesamt 1)	davon nach	
			allgemeinem Strafrecht	Jugend- strafrecht
		1	2	3
1327 StGB § 261 Abs. 5 Leichtfertige Geldwäsche	M	4	4	-
	W	-	-	-
	I	4	4	-
1328 StGB § 263 Abs. 1 Betrug	M	1 354	1 232	122
	W	497	464	33
	I	1 851	1 696	155
1329 StGB § 263 Abs. 3 und 5 Schwerwiegende Fälle des Betruges	M	456	418	38
	W	143	131	12
	I	599	549	50
1330 StGB § 263 a Computerbetrug	M	138	105	33
	W	37	31	6
	I	175	136	39
1331 StGB § 264 Subventionsbetrug	M	6	6	-
	W	-	-	-
	I	6	6	-
1332 StGB § 264 a Kapitalanlagebetrug	M	1	1	-
	W	-	-	-
	I	1	1	-
1333 StGB § 265 Versicherungsmissbrauch	M	8	7	1
	W	2	1	1
	I	10	8	2
1334 StGB § 265 a Erschleichen von Leistungen	M	288	235	53
	W	85	71	14
	I	373	306	67
1335 StGB § 265 b Kreditbetrug	M	1	-	1
	W	-	-	-
	I	1	-	1
1336 StGB § 266 Untreue	M	36	33	3
	W	12	12	-
	I	48	45	3
1337 StGB § 266 a Abs. 1 Vorenthalten von Arbeitnehmerbeiträgen durch den Arbeitgeber	M	44	43	1
	W	8	7	1
	I	52	50	2
1338 StGB § 266 a Abs. 4 Vorenthalten von Beiträgen durch den Arbeitgeber in besonders schweren Fällen	M	1	1	-
	W	-	-	-
	I	1	1	-
1341 StGB § 266 b Missbrauch von Scheck- und Kreditkarten	M	1	1	-
	W	-	-	-
	I	1	1	-
1342 StGB § 267 Abs. 1 Urkundenfälschung	M	368	309	59
	W	133	121	12
	I	501	430	71
1343 StGB § 267 Abs. 3 und 4 Schwerwiegende Fälle der Urkundenfälschung	M	25	21	4
	W	2	2	-
	I	27	23	4
1344 StGB § 268 Fälschung technischer Aufzeichnungen	M	2	2	-
	W	-	-	-
	I	2	2	-

RB. 4 Unterstellungen unter Bewährungsaufsicht in Bayern am 31.12.2013 nach schwersten Straftaten

Straftaten (Verbrechen und Vergehen) 1 - 9 Hauptdeliktgruppen 01 - 30 = Abschnitt des StGB Straftatenverzeichnis-Nr. (STV-Nr.) - Straftat		Unterstellungen insgesamt 1)	davon nach		
			allgemeinem Strafrecht	Jugend- strafrecht	
		1	2	3	
1345	StGB § 269	M	24	22	2
	Fälschung beweisheblicher Daten	W	13	13	-
		I	37	35	2
1346	StGB § 271	M	1	1	-
	Mittelbare Falschbeurkundung	W	-	-	-
		I	1	1	-
1347	StGB § 273	M	3	2	1
	Verändern von amtlichen Ausweisen	W	-	-	-
		I	3	2	1
1348	StGB § 274	M	2	2	-
	Urkundenunterdrückung, Veränderung einer Grenzbezeichnung	W	3	3	-
		I	5	5	-
1351	StGB § 281	M	5	3	2
	Missbrauch von Ausweispapieren	W	1	1	-
		I	6	4	2
1352	StGB §§ 277, 278 und 279	M	1	1	-
	Andere Straftaten der Urkundenfälschung	W	1	1	-
		I	2	2	-
1353	StGB § 283	M	12	12	-
	Bankrott	W	-	-	-
		I	12	12	-
1357	StGB § 283 d	M	2	2	-
	Schuldnerbegünstigung	W	-	-	-
		I	2	2	-
1361	StGB §§ 288, 289	M	2	2	-
	Vereiteln der Zwangsvollstreckung, Pfandkehr	W	-	-	-
		I	2	2	-
1371	StGB § 300	M	1	1	-
	Besonders schwere Fälle der Bestechlichkeit und Bestechung im geschäftlichen Verkehr	W	-	-	-
		I	1	1	-
1372	StGB § 303 Abs. 1	M	189	150	39
	Sachbeschädigung	W	9	6	3
		I	198	156	42
1373	StGB § 303 Abs. 2	M	3	1	2
	Sachbeschädigung	W	-	-	-
		I	3	1	2
1376	StGB § 304 Abs. 1	M	13	6	7
	Gemeinschädliche Sachbeschädigung	W	-	-	-
		I	13	6	7
1380	StGB § 306	M	65	47	18
	Brandstiftung	W	5	3	2
		I	70	50	20
1381	StGB § 306 a	M	42	35	7
	Schwere Brandstiftung	W	8	7	1
		I	50	42	8
1382	StGB § 306 b	M	7	7	-
	Besonders schwere Brandstiftung	W	1	1	-
		I	8	8	-

RB. 4 Unterstellungen unter Bewährungsaufsicht in Bayern am 31.12.2013 nach schwersten Straftaten

Straftaten (Verbrechen und Vergehen) 1 - 9 Hauptdeliktgruppen 01 - 30 = Abschnitt des StGB Straftatenverzeichnis-Nr. (STV-Nr.) - Straftat		Unterstel- lungen insgesamt 1)	davon nach	
			allgemeinem Strafrecht	Jugend- strafrecht
			1	2
1383 StGB § 306 c	M	1	1	-
Brandstiftung mit Todesfolge	W	-	-	-
	I	1	1	-
1384 StGB § 306 d	M	4	4	-
Fahrlässige Brandstiftung	W	1	1	-
	I	5	5	-
1386 StGB §§ 307, 308	M	15	10	5
Herbeiführen einer Explosion	W	-	-	-
	I	15	10	5
1391 StGB § 315	M	56	49	7
Gefährliche Eingriffe in den Bahn-, Schiffs- und Luftverkehr	W	-	-	-
	I	56	49	7
1393 StGB § 316 a	M	12	11	1
Räuberischer Angriff auf Kraftfahrer	W	1	1	-
	I	13	12	1
1394 StGB §§ 316 b, 317	M	2	2	-
Störung öffentlicher Betriebe und von Telekommunikationsanlagen	W	-	-	-
	I	2	2	-
1396 StGB § 323 a	M	133	126	7
Vollrausch, ohne Verkehrsunfall	W	12	11	1
	I	145	137	8
1397 StGB § 323 b	M	1	1	-
Gefährdung einer Entziehungskur	W	-	-	-
	I	1	1	-
1398 StGB § 323 c	M	1	1	-
Unterlassene Hilfeleistung	W	1	1	-
	I	2	2	-
1402 StGB § 324 a, ohne Abs. 3	M	1	1	-
Bodenverunreinigung - vorsätzlich	W	-	-	-
	I	1	1	-
1411 StGB § 326 Abs. 1	M	2	2	-
Unerlaubter Umgang mit Abfällen - vorsätzlich	W	-	-	-
	I	2	2	-
1430 StGB § 332	M	1	1	-
Bestechlichkeit	W	-	-	-
	I	1	1	-
1432 StGB § 334	M	2	2	-
Bestechung	W	-	-	-
	I	2	2	-
1433 StGB § 335	M	1	1	-
Besonders schwere Fälle der Bestechlichkeit und Bestechung	W	-	-	-
	I	1	1	-
1440 StGB § 353 b	M	1	1	-
Verletzung des Dienstgeheimnisses und einer besonderen Geheimhaltungspflicht	W	-	-	-
	I	1	1	-
1451 StGB § 276	M	4	4	-
Verschaffen von falschen amtlichen Ausweisen	W	-	-	-
	I	4	4	-

RB. 4 Unterstellungen unter Bewährungsaufsicht in Bayern am 31.12.2013 nach schwersten Straftaten

Straftaten (Verbrechen und Vergehen) 1 - 9 Hauptdeliktgruppen 01 - 30 = Abschnitt des StGB Straftatenverzeichnis-Nr. (STV-Nr.) - Straftat		Unterstellungen insgesamt 1)	davon nach		
			allgemeinem Strafrecht	Jugend- strafrecht	
		1	2	3	
1501	StGB § 84	M	1	1	-
	Fortführung einer für verfassungswidrig erklärten Partei	W	-	-	-
		I	1	1	-
1509	StGB §§ 95, 97	M	1	1	-
	Offenbaren und Preisgabe von Staatsgeheimnissen	W	-	-	-
		I	1	1	-
1900	Seit dem 1.1. des laufenden Jahres neu in Kraft getretene Strafbestimmungen des StGB, soweit sonst nicht zuordenbar	M	1	1	-
		W	-	-	-
		I	1	1	-
2001	WStG § 15	M	12	5	7
	Eigenmächtige Abwesenheit	W	-	-	-
		I	12	5	7
2004	WStG § 18	M	1	1	-
	Dienstentziehung durch Täuschung	W	-	-	-
		I	1	1	-
2012	WStG § 30	M	1	1	-
	Misshandlung	W	-	-	-
		I	1	1	-
2013	WStG § 31	M	3	3	-
	Entwürdigende Behandlung	W	1	1	-
		I	4	4	-
3001	BtMG § 29 Abs. 1 Satz 1 Nr. 1	M	1 420	1 191	229
	Unerl. Anbauen, Herst., Handeltr. mit, Ein- oder Ausführen etc. von Betäubungsmitteln	W	186	172	14
		I	1 606	1 363	243
3002	BtMG § 29 Abs. 1 Satz 1 Nrn. 2, 5 ff.	M	39	34	5
	Andere vorsätzliche Straftaten nach dem Betäubungsmittelgesetz	W	4	2	2
		I	43	36	7
3003	BtMG § 29 Abs. 1 Satz 1 Nr. 3	M	370	320	50
	Unerlaubter Besitz von Betäubungsmitteln	W	30	30	-
		I	400	350	50
3004	BtMG § 29 Abs. 3 Nr. 1	M	297	247	50
	Andere gewerbsmäßig begangene Straftaten nach dem Betäubungsmittelgesetz	W	51	45	6
		I	348	292	56
3005	BtMG § 29 Abs. 3 Nr. 2	M	11	9	2
	Gefährdung der Gesundheit mehrerer Menschen durch Betäubungsmittel	W	1	1	-
		I	12	10	2
3007	BtMG § 29 a Abs. 1 Nr. 1 Unerlaubtes Abgeben, etc. von Betäubungsmitteln zum unmittelbaren Verbrauch d. Erw. an Kinder o. Jugendliche	M	289	259	30
		W	22	20	2
		I	311	279	32
3008	BtMG § 29 a Abs. 1 Nr. 2 Unerlaubtes Handeltreiben mit, Herstellen, etc. von Betäubungsmitteln in nicht geringer Menge	M	1 553	1 366	187
		W	157	145	12
		I	1 710	1 511	199
3009	BtMG § 30 Abs. 1 Nr. 1 Unerlaubtes Anbauen, Herstellen von, Handeltreiben mit Betäubungs- mitteln als Mitglied einer Bande	M	21	21	-
		W	8	4	4
		I	29	25	4
3010	BtMG § 30 Abs. 1 Nr. 2 Gewerbsmäßige Abgabe, etc. zum unmittelbaren Verbrauch von Betäubungsm.d. Erw. an Kinder o. Jugendliche	M	16	16	-
		W	2	2	-
		I	18	18	-

RB. 4 Unterstellungen unter Bewährungsaufsicht in Bayern am 31.12.2013 nach schwersten Straftaten

Straftaten (Verbrechen und Vergehen) 1 - 9 Hauptdeliktgruppen 01 - 30 = Abschnitt des StGB Straftatenverzeichnis-Nr. (STV-Nr.) - Straftat		Unterstel- lungen insgesamt 1)	davon nach	
			allgemeinem Strafrecht	Jugend- strafrecht
			1	2
3011 BtMG § 30 Abs. 1 Nr. 3 Unerlaubtes Abgeben, Verabreichen, Überlassen zum unmittelbaren Verbrauch von Betäubungsm. mit Todesfolge	M	9	5	4
	W	1	1	-
	I	10	6	4
3012 BtMG § 30 Abs. 1 Nr. 4 Unerlaubte Einfuhr von Betäubungsmitteln in nicht geringer Menge	M	480	399	81
	W	122	98	24
	I	602	497	105
3013 BtMG § 30 a Abs. 1 Unerl. Handelreiben mit., Anbauen, etc. von Betäubungsmitteln in nicht geringer Menge als Mitglied einer Bande	M	60	53	7
	W	10	10	-
	I	70	63	7
3014 BtMG § 30 a Abs. 2 Nr. 1 Bestimmung von Kin- dern oder Jugendlichen d. Erwachsene mit Betäubungsm. unerl. Handel zu treiben, etc.	M	14	12	2
	W	3	3	-
	I	17	15	2
3015 BtMG § 30 a Abs. 2 Nr. 2 Unerl. Handeltr., ... von Betäubungsm. in nicht ger. Menge u. Mitf.e.Schusswaffe o.sonst.Gegst., die ...	M	83	73	10
	W	10	8	2
	I	93	81	12
4001 Abgabenordnung AO	M	42	41	1
	W	5	5	-
	I	47	46	1
4050 Arzneimittelgesetz AMG	M	11	9	2
	W	1	1	-
	I	12	10	2
4060 Aufenthaltsgesetz § 95 AufenthG	M	11	10	1
	W	3	3	-
	I	14	13	1
4065 Aufenthaltsgesetz § 96 Einschleusen von Ausländern	M	5	5	-
	W	-	-	-
	I	5	5	-
4070 Aufenthaltsgesetz § 97 Einschleusen mit Todesfolge, gewerbs- und bandenmäßiges Einschleusen	M	1	1	-
	W	-	-	-
	I	1	1	-
4235 Gesetz gegen den unlauteren Wettbewerb UWG	M	1	1	-
	W	-	-	-
	I	1	1	-
4305 Gewaltschutzgesetz GewSchG	M	5	5	-
	W	-	-	-
	I	5	5	-
4310 Gewerbeordnung GewO	M	1	1	-
	W	-	-	-
	I	1	1	-
4345 Handelsgesetzbuch, sonstige Strafvorschriften HGB	M	1	1	-
	W	-	-	-
	I	1	1	-
4372 Insolvenzordnung InsO	M	3	3	-
	W	-	-	-
	I	3	3	-
4404 Lebensmittel- und Futtermittelgesetzbuch § 58 LFGB	M	-	-	-
	W	2	2	-
	I	2	2	-

RB. 4 Unterstellungen unter Bewährungsaufsicht in Bayern am 31.12.2013 nach schwersten Straftaten

Straftaten (Verbrechen und Vergehen) 1 - 9 Hauptdeliktgruppen 01 - 30 = Abschnitt des StGB Straftatenverzeichnis-Nr. (STV-Nr.) - Straftat		Unterstel- lungen insgesamt 1)	davon nach	
			allgemeinem Strafrecht	Jugend- strafrecht
			1	2
4480 Pflichtversicherungsgesetz	M	10	10	-
PfIVG	W	4	4	-
	I	14	14	-
4530 Sprengstoffgesetz	M	2	2	-
SprengG	W	-	-	-
	I	2	2	-
4545 Tierschutzgesetz	M	9	8	1
TierSchG	W	4	4	-
	I	13	12	1
4570 Urheberrechtsgesetz	M	1	1	-
UrhG	W	-	-	-
	I	1	1	-
4605 Waffengesetz	M	45	35	10
WaffG	W	2	2	-
	I	47	37	10
4635 Zivildienstgesetz	M	2	2	-
ZDG	W	-	-	-
	I	2	2	-
4640 Sonstiges Bundesgesetz	M	13	11	2
SONSTBUN	W	1	1	-
	I	14	12	2
Straftaten nach Landesgesetzen	M	1	1	-
5000 LANDESG	W	-	-	-
	I	1	1	-
6500 Straftaten nach ausländischem Recht	M	1	1	-
(nur möglich in Strafvollzugs- und	W	-	-	-
Bewährungshilfestatistik)	I	1	1	-
7001 StGB § 142 Abs. 1 Unerl. Entf. vom Unfallort	M	74	63	11
vor Feststellung der Unfallbeteiligung	W	10	10	-
ohne Personenschaden - in Trunkenheit	I	84	73	11
7002 StGB § 142 Abs. 1 Unerl. Entf. vom Unfallort	M	59	46	13
vor Feststellung der Unfallbeteiligung	W	2	2	-
ohne Personenschaden	I	61	48	13
7005 StGB § 222 Fahrlässige Tötung	M	16	11	5
im Straßenverkehr in Trunkenheit	W	5	5	-
	I	21	16	5
7007 StGB § 229 Fahrlässige Körperverletzung	M	50	40	10
im Straßenverkehr in Trunkenheit	W	3	3	-
	I	53	43	10
7009 StGB § 315 b	M	37	26	11
Gefährliche Eingriffe	W	2	2	-
in den Straßenverkehr	I	39	28	11
7011 StGB § 315 c Abs. 1 Nr. 1 a Straßenverkehrs-	M	95	81	14
gefährdung infolge Trunkenheit	W	8	8	-
ohne Verkehrsunfall	I	103	89	14
7013 StGB § 315 c Abs. 1 Nr. 1 b Straßenverkehrs-	M	4	4	-
gefährdung infolge geistiger oder körperl.	W	-	-	-
Mängel ohne Verkehrsunfall	I	4	4	-

RB. 4 Unterstellungen unter Bewährungsaufsicht in Bayern am 31.12.2013 nach schwersten Straftaten

Straftaten (Verbrechen und Vergehen) 1 - 9 Hauptdeliktgruppen 01 - 30 = Abschnitt des StGB Straftatenverzeichnis-Nr. (STV-Nr.) - Straftat		Unterstel- lungen insgesamt 1)	davon nach	
			allgemeinem Strafrecht	Jugend- strafrecht
			1	2
7017 StGB § 315 c Abs. 1 Nr. 2 b Falsches Überholen ohne Verkehrsunfall	M	2	2	-
	W	-	-	-
	I	2	2	-
7029 StGB § 316 Trunkenheit im Verkehr ohne Verkehrsunfall	M	751	723	28
	W	47	44	3
	I	798	767	31
8002 StVG § 21 Abs. 1 Nr. 1 Führen eines Kraftfahrzeuges ohne Fahrerlaubnis oder trotz Fahrverbots ohne Verkehrsunfall	M	389	354	35
	W	24	23	1
	I	413	377	36
8003 StVG § 21 Abs. 1 Nr. 2 Anordnen oder Zulassen des Führens eines Kraftfahrzeuges ohne Fahrerlaubnis oder trotz Fahrverbots	M	5	2	3
	W	2	2	-
	I	7	4	3
8004 StVG § 21 Abs. 2 Sonstiges unerlaubtes Führen oder Anordnen oder Zulassen des unerlaubten Führens eines Kraftfahrzeuges	M	23	23	-
	W	-	-	-
	I	23	23	-
Straftaten insgesamt	M	21221	16755	4466
	W	3139	2755	384
	I	24360	19510	4850

1) Ohne Unterstellungen nach § 10 JGG und ohne Unterstellungen bei ehrenamtlichen Bewährungshelfern; einschl. mehrerer Aufsichten nebeneinander.

RB. 10 Beendete Bewährungsaufsichten in Bayern im Jahr 2013 nach Art der Beendigung,
Alter der Unterstellten und Staatsangehörigkeit

lfd. Nr.	Staatsangehörigkeit	Beendete Bewährungsaufsichten 1) insgesamt	davon Alter der Unterstellten von ... bis unter ... Jahre (im Zeitpunkt der Unterstellung)								
			14	16	18	21	25	30	40	50	60 oder mehr
			2	3	4	5	6	7	8	9	10

Beendete Bewährungsaufsichten insgesamt

10	Unterstellte Personen	M	7 581	43	346	1 253	1 585	1 397	1 544	940	343	130
		W	955	1	27	112	146	169	255	157	63	25
		I	8 536	44	373	1 365	1 731	1 566	1 799	1 097	406	155
	davon											
11	Deutsche	M	6 277	34	272	999	1 320	1 199	1 210	816	308	119
		W	830	1	19	91	130	155	216	140	55	23
		I	7 107	35	291	1 090	1 450	1 354	1 426	956	363	142
12	nicht Deutsche	M	1 304	9	74	254	265	198	334	124	35	11
		W	125	-	8	21	16	14	39	17	8	2
		I	1 429	9	82	275	281	212	373	141	43	13

Durch Bewährung (einschl. Aufhebung der Unterstellung) beendete Bewährungsaufsichten

20	Unterstellte Personen	M	4 871	12	126	681	1 056	911	1 023	673	269	120
		W	674	-	14	68	98	117	183	122	51	21
		I	5 545	12	140	749	1 154	1 028	1 206	795	320	141
	davon											
21	Deutsche	M	4 021	10	108	546	872	770	782	586	238	109
		W	581	-	11	52	86	108	154	108	43	19
		I	4 602	10	119	598	958	878	936	694	281	128
22	nicht Deutsche	M	850	2	18	135	184	141	241	87	31	11
		W	93	-	3	16	12	9	29	14	8	2
		I	943	2	21	151	196	150	270	101	39	13

Durch Widerruf (einschl. Verhängung der Jugendstrafe) beendete Bewährungsaufsichten

30	Unterstellte Personen	M	2 178	7	57	244	512	486	521	267	74	10
		W	249	1	4	22	47	52	72	35	12	4
		I	2 427	8	61	266	559	538	593	302	86	14
	davon											
31	Deutsche	M	1 851	5	43	202	434	429	428	230	70	10
		W	224	1	3	20	43	47	62	32	12	4
		I	2 075	6	46	222	477	476	490	262	82	14
32	nicht Deutsche	M	327	2	14	42	78	57	93	37	4	-
		W	25	-	1	2	4	5	10	3	-	-
		I	352	2	15	44	82	62	103	40	4	-

Durch Einbeziehung in ein neues Urteil beendete Bewährungsaufsichten

40	Unterstellte Personen	M	532	24	163	328	17	-	-	-	-	-
		W	32	-	9	22	1	-	-	-	-	-
		I	564	24	172	350	18	-	-	-	-	-
	davon											
41	Deutsche	M	405	19	121	251	14	-	-	-	-	-
		W	25	-	5	19	1	-	-	-	-	-
		I	430	19	126	270	15	-	-	-	-	-
42	nicht Deutsche	M	127	5	42	77	3	-	-	-	-	-
		W	7	-	4	3	-	-	-	-	-	-
		I	134	5	46	80	3	-	-	-	-	-

1) Ohne Unterstellungen im Wege der Gnade und ohne Bewährungsaufsichten, die "aus anderen Gründen beendet" wurden.

RB. 11 Beendete Bewährungsaufsichten in Bayern im Jahr 2013 nach allgemeinem Strafrecht
nach Unterstellungs- und Beendigungsgründen

Ifd. Nr.	Unterstellungsgrund	Beendete Bewährungsaufsichten						Außerdem		
		insgesamt 1)	davon abgeschlossen durch				Abgabe an einen anderen Bewährung shelfer/ Wechsel Dienststell	Been- digung aus anderen Gründen (z.B. Tod)		
			Bewährung mit Straferlass	Ablauf der Unter- stellung	Aufhebung der Unter- stellung	Widerruf				
						nur oder auch wegen neuer Straftat			aus sonstigen Gründen	
1	2	3	4	5	6	7	8			
01	Bewährungsaufsichten insgesamt	M	5 275	2 254	796	537	1 086	602	2 788	416
		W	784	384	119	66	133	82	458	65
		I	6 059	2 638	915	603	1 219	684	3 246	481
	davon angeordnet aufgrund									
10	Strafaussetzung nach § 56 StGB	M	2 979	1 166	543	301	621	348	1 460	345
		W	560	242	102	53	98	65	282	56
		I	3 539	1 408	645	354	719	413	1 742	401
20	im Wege der Gnade	M	14	9	-	-	2	3	7	-
		W	6	5	-	-	-	1	1	-
		I	20	14	-	-	2	4	8	-
	Aussetzung des Strafrestes bei zeitiger Freiheitsstrafe									
30	nach § 57 Abs. 1 StGB	M	1 753	792	215	186	369	191	1 044	54
		W	157	100	12	7	26	12	127	5
		I	1 910	892	227	193	395	203	1 171	59
40	nach § 57 Abs. 2 StGB	M	188	99	19	25	27	18	147	1
		W	22	12	2	1	6	1	15	2
		I	210	111	21	26	33	19	162	3
50	im Wege der Gnade	M	5	4	-	-	-	1	3	-
		W	1	1	-	-	-	-	3	-
		I	6	5	-	-	-	1	6	-
	lebenslanger Freiheitsstrafe									
60	nach § 57 a StGB	M	4	3	1	-	-	-	3	3
		W	1	-	-	1	-	-	1	-
		I	5	3	1	1	-	-	4	3
70	im Wege der Gnade	M	-	-	-	-	-	-	-	-
		W	-	-	-	-	-	-	-	-
		I	-	-	-	-	-	-	-	-
80	Straf- (Rest-) Aussetzung nach §§ 35, 36 BtMG	M	316	177	15	23	63	38	111	11
		W	34	22	3	3	3	3	27	2
		I	350	199	18	26	66	41	138	13
90	Sonstige Gründe	M	16	4	3	2	4	3	13	2
		W	3	2	-	1	-	-	2	-
		I	19	6	3	3	4	3	15	2

1) einschließlich der nach Aussetzung des Strafrestes bei lebenslanger Freiheitsstrafe Unterstellten.

RB. 12 Beendete Bewährungsaufsichten in Bayern im Jahr 2013 nach Jugendstrafrecht
nach Unterstellungs- und Beendigungsgründen

lfd. Nr.	Unterstellungsgrund	Beendete Bewährungsaufsichten									Außerdem			
		ins- gesamt	davon abgeschlossen durch								Abgabe an einen anderen Bewäh- rungs- helfer/ Wechsel der Dienst- stelle	Beendi- gung aus anderen Gründen (z.B. Tod)		
			Bewährung mit				Verhängung der Jugendstrafe; § 30 Abs. 1 JGG		Widerruf				Einbe- ziehung in ein neues Urteil	
			Erlass der Jugend- strafe	Ablauf der Unter- stel- lungs- zeit; § 24 Abs. 1 JGG	Auf- hebung der Unter- stel- lung; § 24 Abs. 2 JGG	Tilgung des Schuld- spruchs § 30 Abs. 2 JGG	nur oder auch wegen neuer Straftat	aus sonsti- gen Gründen	nur oder auch wegen neuer Straftat	aus sonsti- gen Gründen				
1	2	3	4	5	6	7	8	9	10	11	12			
01	Bewährungsaufsichten insgesamt	M	2 327	462	719	63	55	3	5	216	272	532	806	43
		W	178	50	47	4	10	2	1	12	20	32	72	2
		I	2 505	512	766	67	65	5	6	228	292	564	878	45
	davon unterstellt aufgrund													
10	Aussetzung der Verhängung der Jugendstrafe nach § 27 JGG	M	125	-	19	2	55	3	5	-	-	41	34	4
		W	23	-	6	-	10	2	1	-	-	4	1	-
		I	148	-	25	2	65	5	6	-	-	45	35	4
	Strafaussetzung zur Bewährung bei Jugendstrafe													
20	nach § 21 JGG	M	1 415	315	421	38	-	-	-	106	159	376	441	12
		W	114	36	33	2	-	-	-	6	13	24	52	1
		I	1 529	351	454	40	-	-	-	112	172	400	493	13
30	nach § 30 JGG	M	119	32	28	5	-	-	-	9	15	30	51	2
		W	12	4	4	-	-	-	-	-	3	1	4	-
		I	131	36	32	5	-	-	-	9	18	31	55	2
40	Aussetzung des Restes Jugendstrafe (§ 88 JGG)	M	595	88	233	13	-	-	-	88	92	81	242	7
		W	25	8	3	2	-	-	-	6	3	3	12	-
		I	620	96	236	15	-	-	-	94	95	84	254	7
50	Aussetzung des Restes einer Jugendstrafe im Wege der Gnade	M	2	1	1	-	-	-	-	-	-	-	-	-
		W	-	-	-	-	-	-	-	-	-	-	-	-
		I	2	1	1	-	-	-	-	-	-	-	-	-
60	Straf- (Rest-) Aussetzung nach §§ 35, 36 BtMG	M	55	23	14	3	-	-	-	11	4	-	25	2
		W	2	1	-	-	-	-	-	-	1	-	2	-
		I	57	24	14	3	-	-	-	11	5	-	27	2
70	erneuter Anordnung (§ 24 Abs. 2 JGG)	M	1	1	-	-	-	-	-	-	-	-	-	-
		W	-	-	-	-	-	-	-	-	-	-	-	-
		I	1	1	-	-	-	-	-	-	-	-	-	-
80	Sonstige Gründe	M	15	2	3	2	-	-	-	2	2	4	13	16
		W	2	1	1	-	-	-	-	-	-	-	1	1
		I	17	3	4	2	-	-	-	2	2	4	14	17

RB. 20 Beendete Bewährungsaufsichten in Bayern im Jahr 2013 nach Alter der Unterstellten und schwersten Straftaten

STV-Nr.	Straftat	Beendete Bewäh- rungs- auf- sichten ¹⁾ ins- gesamt	davon Alter der Unterstellten von ... bis unter ... Jahre (im Zeitpunkt der Unterstellung)									
			14	16	18	21	25	30	40	50	60	
			oder mehr									
		1	2	3	4	5	6	7	8	9	10	
1	StGB §§ 80 bis 168 und 331 bis 357, Straftaten gegen den Staat, die öffentliche Ordnung und im Amt, außer § 142	M	225	-	9	37	55	35	45	29	13	2
		W	28	-	1	9	4	2	7	3	-	2
		I	253	-	10	46	59	37	52	32	13	4
2	StGB §§ 174 bis 184 f Straftaten gegen die sexuelle Selbstbestimmung	M	230	4	16	39	30	19	37	48	21	16
		W	4	-	-	1	-	-	2	1	-	-
		I	234	4	16	40	30	19	39	49	21	16
2	StGB §§ 169-173, 185-241 a, außer §§ 222, 229 i.V.m. Verkehrsunfall Andere Straftaten gegen die Person, außer im Straßenverkehr	M	2 104	21	133	475	512	348	305	211	76	23
		W	125	1	7	25	18	23	21	19	9	2
		I	2 229	22	140	500	530	371	326	230	85	25
4	StGB §§ 242 bis 248 c Diebstahl und Unterschlagung	M	1 275	12	89	259	249	208	248	120	58	32
		W	240	-	12	37	32	33	59	35	22	10
		I	1 515	12	101	296	281	241	307	155	80	42
5	StGB §§ 249 bis 255, 316 a Raub und Erpressung, räuberischer Angriff auf Kraftfahrer	M	455	4	51	125	108	78	60	16	9	4
		W	28	-	-	3	9	5	5	3	3	-
		I	483	4	51	128	117	83	65	19	12	4
6	StGB §§ 257 bis 305 a Andere Vermögens- und Eigentumsdelikte, Urkundendelikte	M	1 063	1	25	104	173	193	258	203	77	29
		W	318	-	7	23	46	57	97	59	22	7
		I	1 381	1	32	127	219	250	355	262	99	36
7	StGB §§ 306 bis 330 a, außer § 315 b, 315 c, 316 und 316 a, 323 a i.V.m. Verkehrsunfall Straftaten	M	96	-	3	13	15	18	24	13	8	2
		W	12	-	-	-	-	2	4	3	1	2
		I	108	-	3	13	15	20	28	16	9	4
8	StGB §§ 142, 315 b, 315 c, 316, 222, 229, 323 a i.V.m. Verkehrsunfall, StVG §§ 21, 22, 22 a, 22 b Straftaten im Straßenverkehr	M	530	-	4	50	66	81	132	136	49	12
		W	31	-	-	1	2	3	9	11	4	1
		I	561	-	4	51	68	84	141	147	53	13
9	Straftaten nach anderen Bundes- und Landesgesetzen (außer StGB und StVG)	M	1 603	1	16	151	377	417	435	164	32	10
		W	169	-	-	13	35	44	51	23	2	1
		I	1 772	1	16	164	412	461	486	187	34	11
0	Straftaten insgesamt	M	7 581	43	346	1 253	1 585	1 397	1 544	940	343	130
		W	955	1	27	112	146	169	255	157	63	25
		I	8 536	44	373	1 365	1 731	1 566	1 799	1 097	406	155

1) Ohne Unterstellungen im Wege der Gnade und ohne Bewährungsaufsichten, die "aus anderen Gründen" beendet wurden.

RB. 21 Durch Bewährung beendete Bewährungsaufsichten in Bayern im Jahr 2013 nach Alter der Unterstellten und schwersten

STV-Nr.	Straftat		abgeschlossen durch Bewährung 1) einschließlich Aufhebung der Unterstellung										
			ins- gesamt 2)	davon Alter der Unterstellten von ... bis unter ... Jahre (im Zeitpunkt der Unterstellung)									
				14	16	18	21	25	30	40	50	60	60
				-	-	-	-	-	-	-	-	-	-
1	2	3	4	5	6	7	8	9	10				
1	StGB §§ 80 bis 168 und 331 bis 357, Straftaten gegen den Staat, die öffentliche Ordnung und im Amt, außer § 142	M	127	-	3	22	27	20	27	18	9	1	
		W	18	-	-	7	2	2	3	2	-	2	
		I	145	-	3	29	29	22	30	20	9	3	
2	StGB §§ 174 bis 184 f Straftaten gegen die sexuelle Selbstbestimmung	M	187	1	13	26	26	15	28	43	20	15	
		W	3	-	-	1	-	-	2	-	-	0	
		I	190	1	13	27	26	15	30	43	20	15	
2	StGB §§ 169-173, 185-241 a, außer §§ 222, 229 i.V.m. Verkehrsunfall Andere Straftaten gegen die Person, außer im Straßenverkehr	M	1 330	5	43	256	356	226	208	148	66	22	
		W	89	-	4	16	11	15	14	19	8	2	
		I	1 419	5	47	272	367	241	222	167	74	24	
4	StGB §§ 242 bis 248 c Diebstahl und Unterschlagung	M	672	5	31	111	149	113	128	72	34	29	
		W	150	-	6	21	19	19	41	19	18	7	
		I	822	5	37	132	168	132	169	91	52	36	
5	StGB §§ 249 bis 255, 316 a Raub und Erpressung, räuberischer Angriff auf Kraftfahrer	M	283	1	22	78	71	49	40	13	5	4	
		W	25	-	-	2	9	5	4	2	3	0	
		I	308	1	22	80	80	54	44	15	8	4	
6	StGB §§ 257 bis 305 a Andere Vermögens- und Eigentumsdelikte, Urkundendelikte	M	684	-	7	42	109	122	169	142	67	26	
		W	228	-	4	11	30	42	66	50	19	6	
		I	912	-	11	53	139	164	235	192	86	32	
7	StGB §§ 306 bis 330 a, außer § 315 b, 315 c, 316 und 316 a, 323 a i.V.m. Verkehrsunfall Straftaten	M	71	-	1	10	9	13	17	12	7	2	
		W	9	-	-	-	-	1	4	2	-	2	
		I	80	-	1	10	9	14	21	14	7	4	
8	StGB §§ 142, 315 b, 315 c, 316, 222, 229, 323 a i.V.m. Verkehrsunfall, StVG §§ 21, 22, 22 a, 22 b Straftaten im Straßenverkehr	M	388	-	2	31	46	60	100	99	38	12	
		W	26	-	-	1	2	2	9	9	2	1	
		I	414	-	2	32	48	62	109	108	40	13	
9	Straftaten nach anderen Bundes- und Landesgesetzen (außer StGB und StVG)	M	1 129	-	4	105	263	293	306	126	23	9	
		W	126	-	-	9	25	31	40	19	1	1	
		I	1 255	-	4	114	288	324	346	145	24	10	
0 Straftaten insgesamt		M	4 871	12	126	681	1 056	911	1 023	673	269	120	
		W	674	-	14	68	98	117	183	122	51	21	
		I	5 545	12	140	749	1 154	1 028	1 206	795	320	141	

1) Straferlass, Erlass der Jugendstrafe, Tilgung des Schuldspruchs nach §30 Abs. 2 JGG

2) Ohne Unterstellungen im Wege der Gnade und ohne Bewährungsaufsichten, die "aus anderen Gründen" beendet wurden.

RB. 22 Durch Widerruf beendete Bewährungsaufsichten in Bayern im Jahr 2013 nach Alter der Unterstellten und schwersten Straftaten

STV-Nr.	Straftat	ins- gesamt 1)	abgeschlossen durch Widerruf (einschl. Verhängung der Jugendstrafe nach § 30 JGG)									
			davon Alter der Unterstellten von ... bis unter ... Jahre (im Zeitpunkt der Unterstellung)									
			14 - 16	16 - 18	18 - 21	21 - 25	25 - 30	30 - 40	40 - 50	50 - 60	60 oder mehr	
1	2	3	4	5	6	7	8	9	10			
1	StGB §§ 80 bis 168 und 331 bis 357, Straftaten gegen den Staat, die öffentliche Ordnung und im Amt, außer § 142	M	82	-	1	6	26	15	18	11	4	1
		W	7	-	-	1	1	-	4	1	-	-
		I	89	-	1	7	27	15	22	12	4	1
2	StGB §§ 174 bis 184 f Straftaten gegen die sexuelle Selbstbestimmung	M	32	-	-	8	4	4	9	5	1	1
		W	1	-	-	-	-	-	-	1	-	-
		I	33	-	-	8	4	4	9	6	1	1
2	StGB §§ 169-173, 185-241 a, außer §§ 222, 229 i.V.m. Verkehrsunfall Andere Straftaten gegen die Person, außer im Straßenverkehr	M	559	5	22	89	150	122	97	63	10	1
		W	30	1	1	5	7	8	7	-	1	-
		I	589	6	23	94	157	130	104	63	11	1
4	StGB §§ 242 bis 248 c Diebstahl und Unterschlagung	M	468	1	13	68	96	95	120	48	24	3
		W	78	-	3	7	13	14	18	16	4	3
		I	546	1	16	75	109	109	138	64	28	6
5	StGB §§ 249 bis 255, 316 a Raub und Erpressung, räuberischer Angriff auf Kraftfahrer	M	125	-	11	21	37	29	20	3	4	-
		W	2	-	-	-	-	-	1	1	-	-
		I	127	-	11	21	37	29	21	4	4	-
6	StGB §§ 257 bis 305 a Andere Vermögens- und Eigentumsdelikte, Urkundendelikte	M	324	1	4	24	61	71	89	61	10	3
		W	81	-	-	6	16	15	31	9	3	1
		I	405	1	4	30	77	86	120	70	13	4
7	StGB §§ 306 bis 330 a, außer § 315 b, 315 c, 316 und 316 a, 323 a i.V.m. Verkehrsunfall Straftaten	M	23	-	1	2	6	5	7	1	1	-
		W	3	-	-	-	-	1	-	1	1	-
		I	26	-	1	2	6	6	7	2	2	-
8	StGB §§ 142, 315 b, 315 c, 316, 222, 229, 323 a i.V.m. Verkehrsunfall, StVG §§ 21, 22, 22 a, 22 b Straftaten im Straßenverkehr	M	127	-	-	6	20	21	32	37	11	-
		W	5	-	-	-	-	1	-	2	2	-
		I	132	-	-	6	20	22	32	39	13	-
9	Straftaten nach anderen Bundes- und Landesgesetzen (außer StGB und StVG)	M	438	-	5	20	112	124	129	38	9	1
		W	42	-	-	3	10	13	11	4	1	-
		I	480	-	5	23	122	137	140	42	10	1
0	Straftaten insgesamt	M	2 178	7	57	244	512	486	521	267	74	10
		W	249	1	4	22	47	52	72	35	12	4
		I	2 427	8	61	266	559	538	593	302	86	14

1) Ohne Unterstellungen im Wege der Gnade und ohne Bewährungsaufsichten, die "aus anderen Gründen" beendet wurden.

RB. 23 Durch Einbeziehung in ein neues Urteil beendete Bewährungsaufsichten in Bayern im Jahr 2013
nach Alter der Unterstellten und schwersten Straftaten

STV-Nr.	Straftat	ins- gesamt 2)	abgeschlossen durch Einbeziehung in ein neues Urteil 1)										
			davon Alter der Unterstellten von ... bis unter ... Jahre (im Zeitpunkt der Unterstellung)										
			14 - 16	16 - 18	18 - 21	21 - 25	25 - 30	30 - 40	40 - 50	50 - 60	60 oder mehr		
1	2	3	4	5	6	7	8	9	10				
1	StGB §§ 80 bis 168 und 331 bis 357, Straftaten gegen den Staat, die öffentliche Ordnung und im Amt, außer § 142	M	16	-	5	9	2	-	-	-	-	-	-
		W	3	-	1	1	1	-	-	-	-	-	-
		I	19	-	6	10	3	-	-	-	-	-	-
2	StGB §§ 174 bis 184 f Straftaten gegen die sexuelle Selbstbestimmung	M	11	3	3	5	-	-	-	-	-	-	-
		W	-	-	-	-	-	-	-	-	-	-	-
		I	11	3	3	5	-	-	-	-	-	-	-
2	StGB §§ 169-173, 185-241 a, außer §§ 222, 229 i.V.m. Verkehrsunfall Andere Straftaten gegen die Person, außer im Straßenverkehr	M	215	11	68	130	6	-	-	-	-	-	-
		W	6	-	2	4	-	-	-	-	-	-	-
		I	221	11	70	134	6	-	-	-	-	-	-
4	StGB §§ 242 bis 248 c Diebstahl und Unterschlagung	M	135	6	45	80	4	-	-	-	-	-	-
		W	12	-	3	9	-	-	-	-	-	-	-
		I	147	6	48	89	4	-	-	-	-	-	-
5	StGB §§ 249 bis 255, 316 a Raub und Erpressung, räuberischer Angriff auf Kraftfahrer	M	47	3	18	26	-	-	-	-	-	-	-
		W	1	-	-	1	-	-	-	-	-	-	-
		I	48	3	18	27	-	-	-	-	-	-	-
6	StGB §§ 257 bis 305 a Andere Vermögens- und Eigentumsdelikte, Urkundendelikte	M	55	-	14	38	3	-	-	-	-	-	-
		W	9	-	3	6	-	-	-	-	-	-	-
		I	64	-	17	44	3	-	-	-	-	-	-
7	StGB §§ 306 bis 330 a, außer § 315 b, 315 c, 316 und 316 a, 323 a i.V.m. Verkehrsunfall Straftaten	M	2	-	1	1	-	-	-	-	-	-	-
		W	-	-	-	-	-	-	-	-	-	-	-
		I	2	-	1	1	-	-	-	-	-	-	-
8	StGB §§ 142, 315 b, 315 c, 316, 222, 229, 323 a i.V.m. Verkehrsunfall, StVG §§ 21, 22, 22 a, 22 b Straftaten im Straßenverkehr	M	15	-	2	13	-	-	-	-	-	-	-
		W	-	-	-	-	-	-	-	-	-	-	-
		I	15	-	2	13	-	-	-	-	-	-	-
9	Straftaten nach anderen Bundes- und Landesgesetzen (außer StGB und StVG)	M	36	1	7	26	2	-	-	-	-	-	-
		W	1	-	-	1	-	-	-	-	-	-	-
		I	37	1	7	27	2	-	-	-	-	-	-
0	Straftaten insgesamt	M	532	24	163	328	17	-	-	-	-	-	-
		W	32	-	9	22	1	-	-	-	-	-	-
		I	564	24	172	350	18	-	-	-	-	-	-

1) Erfragt nur bei Bewährungsaufsichten nach dem Jugendstrafrecht.

2) Ohne Unterstellungen im Wege der Gnade und ohne Bewährungsaufsichten, die "aus anderen Gründen" beendet wurden.

STV-Nr.	Straftat	Beendete Bewährungs- auf- sichten ins- gesamt 1)	davon wurden							
			Bewährung (Straferlass, Ablauf einschl. Aufhebung der Unterstellung)							
			nicht verurteilt	die Unterstellten waren früher				außerdem: weitere bestehende Unterstellungen unter		
				verurteilt				Bewäh- rungs- aufsicht	Führungs- aufsicht	
1	2	3	4	5	6	7	8			
1	StGB §§ 80 bis 168 und 331 bis 357, außer § 142 Straftaten gegen den Staat, die öffentliche Ordnung und im Amt	M	159	9	19	41	5	19	-	14
		W	17	5	4	3	-	-	-	-
		I	176	14	23	44	5	19	-	14
2	StGB §§ 174 bis 184 e Straftaten gegen die sexuelle Selbstbestimmung	M	155	63	26	33	7	5	-	11
		W	3	-	1	-	-	1	-	1
		I	158	63	27	33	7	6	-	12
3	StGB §§ 169-173, 185-241 a, außer §§ 222, 229 i.V.m. Verkehrsunfall Andere Straftaten gegen die Person, außer im Straßenverkehr	M	1 276	131	238	431	21	62	-	61
		W	88	24	16	20	1	3	-	3
		I	1 364	155	254	451	22	65	-	64
4	StGB §§ 242 bis 248 c Diebstahl und Unterschlagung	M	811	50	120	239	3	47	-	25
		W	190	10	41	63	1	8	-	7
		I	1 001	60	161	302	4	55	-	32
5	StGB §§ 249 bis 255, 316 a Raub und Erpressung, räuberischer Angriff auf Kraftfahrer	M	215	24	39	56	8	12	-	15
		W	23	8	7	5	1	-	-	1
		I	238	32	46	61	9	12	-	16
6	StGB §§ 257 bis 305 a Andere Vermögens- und Eigentumsdelikte, Urkundendelikte	M	856	85	144	323	5	25	-	18
		W	276	31	76	95	-	2	-	2
		I	1 132	116	220	418	5	27	-	20
7	StGB §§ 306 bis 330 a, außer § 315 b, 315 c, 316 und 316 a, 323 a i.V.m. Verkehrsunfall Gemeingefährl. einschl. Umwelt-Straftaten	M	75	9	12	21	5	10	-	11
		W	12	-	1	5	2	1	-	3
		I	87	9	13	26	7	11	-	14
8	StGB §§ 142, 315 b, 315 c, 316, 222, 229, 323 a i.V.m. Verkehrsunfall, StVG §§ 21, 22, 22 a, 22 b Straftaten im Straßenverkehr	M	471	17	111	204	3	18	-	17
		W	30	1	10	12	-	2	-	1
		I	501	18	121	216	3	20	-	18
9	Straftaten nach anderen Bundes- und Landesgesetzen (außer StGB und StVG)	M	1 257	194	225	379	26	63	-	61
		W	145	29	31	44	1	4	-	3
		I	1 402	223	256	423	27	67	-	64
0	Straftaten insgesamt	M	5 275	582	934	1 727	83	261	-	233
		W	784	108	187	247	6	21	-	21
		I	6 059	690	1 121	1 974	89	282	-	254

1) Ohne Bewährungsaufsichten, die "aus anderen Gründen" beendet wurden.

Strafrecht nach früheren Verurteilungen und Unterstellungen sowie schwersten Straftaten

beendet durch							Straftat	STV-Nr.
Widerruf								
die Unterstellten waren früher					außerdem: weitere bestehende Unterstellungen unter			
nicht verurteilt	verurteilt				Bewäh- rungs- aufsicht	Führungs- aufsicht		
	aber nicht unter BWA oder FA	unter BWA	unter FA	unter BWA und FA				
9	10	11	12	13	14	15		
2	9	39	2	14	-	10	M 1	StGB §§ 80 bis 168 und 331 bis 357, außer § 142 Straftaten gegen den Staat, die öffentliche Ordnung und im Amt
1	1	2	-	1	-	1	W	
3	10	41	2	15	-	11	I	
2	7	10	-	2	-	2	M 2	StGB §§ 174 bis 184 e Straftaten gegen die sexuelle Selbstbestimmung
-	-	1	-	-	-	-	W	
2	7	11	-	2	-	2	I	
26	85	212	4	66	-	44	M 3	StGB §§ 169-173, 185-241 a, außer §§ 222, 229 i.V.m. Verkehrsunfall Andere Straftaten gegen die Person, außer im Straßenverkehr
4	8	11	1	-	-	1	W	
30	93	223	5	66	-	45	I	
23	69	179	10	71	-	55	M 4	StGB §§ 242 bis 248 c Diebstahl und Unterschlagung
-	19	40	1	7	-	5	W	
23	88	219	11	78	-	60	I	
5	14	36	4	17	-	17	M 5	StGB §§ 249 bis 255, 316 a Raub und Erpressung, räuberischer Angriff auf Kraftfahrer
-	1	1	-	-	-	-	W	
5	15	37	4	17	-	17	I	
11	65	160	5	33	-	26	M 6	StGB §§ 257 bis 305 a Andere Vermögens- und Eigentumsdelikte, Urkundendelikte
5	22	40	-	5	-	2	W	
16	87	200	5	38	-	28	I	
2	4	8	-	4	-	1	M 7	StGB §§ 306 bis 330 a, außer § 315 b, 315 c, 316 und 316 a, 323 a i.V.m. Verkehrsunfall Gemeingefährliche einschl. Umwelt-Straftaten
-	-	3	-	-	-	-	W	
2	4	11	-	4	-	1	I	
6	23	77	-	12	-	8	M 8	StGB §§ 142, 315 b, 315 c, 316, 222, 229, 323 a i.V.m. Verkehrsunfall, StVG §§ 21, 22, 22 a, 22 b Straftaten im Straßenverkehr
1	1	3	-	-	-	-	W	
7	24	80	-	12	-	8	I	
30	79	191	19	51	-	46	M 9	Straftaten nach anderen Bundes- und Landesgesetzen (außer StGB und StVG)
6	11	17	-	2	-	1	W	
36	90	208	19	53	-	47	I	
107	355	912	44	270	-	209	M	Straftaten insgesamt
17	63	118	2	15	-	10	W	
124	418	1 030	46	285	-	219	I	

RB. 31 Ausgewählte beendete Bewährungsaufsichten in Bayern im Jahr 2013 nach allgemeinem Strafrecht nach Beendigungsgründen und schwersten Straftaten

STV-Nr.	Straftat		Bewährungsaufsichten 1) aufgrund				insgesamt	davon wurden beendet durch			
			Strafaussetzung zur Bewährung bei Freiheitsstrafe nach § 56 StGB	Aussetzung des Strafrestes bei Verbüßung von		Straf-(Rest-)Aussetzung nach §§ 35, 36 BtMG		Straf-erlass	Ablauf der Unterstellung	Aufhebung der Unterstellung	Widerruf
				2 Dritteln oder mehr; § 57 Abs. 1 StGB	weniger als 2 Dritteln; § 57 Abs. 2 StGB						
1	2	3	4	5	6	7	8	9			
1	StGB §§ 80 bis 168 und 331 bis 357, außer § 142 Straftaten gegen den Staat, die öffentliche Ordnung und im Amt	M	98	53	3	4	158	65	17	10	66
		W	14	3	-	-	17	4	5	3	5
		I	112	56	3	4	175	69	22	13	71
2	StGB §§ 174 bis 184 e Straftaten gegen die sexuelle Selbstbestimmung	M	94	55	4	1	154	88	27	18	21
		W	1	2	-	-	3	2	-	-	1
		I	95	57	4	1	157	90	27	18	22
3	StGB §§ 169-173, 185-241 a, außer §§ 222, 229 i.V.m. Verkehrsunfall Andere Straftaten gegen die Person, außer im Straßenverkehr	M	783	410	58	9	1 260	528	223	121	388
		W	64	20	2	-	86	46	11	5	24
		I	847	430	60	9	1 346	574	234	126	412
4	StGB §§ 242 bis 248 c Diebstahl und Unterschlagung	M	485	259	25	35	804	277	111	66	350
		W	140	36	2	8	186	81	28	10	67
		I	625	295	27	43	990	358	139	76	417
5	StGB §§ 249 bis 255, 316 a Raub und Erpressung, räuberischer Angriff auf Kraftfahrer	M	79	106	13	16	214	99	26	14	75
		W	13	7	1	1	22	12	6	2	2
		I	92	113	14	17	236	111	32	16	77
6	StGB §§ 257 bis 305 a Andere Vermögens- und Eigentumsdelikte, Urkundendelikte	M	469	331	41	12	853	318	140	122	273
		W	196	60	14	3	273	131	46	25	71
		I	665	391	55	15	1 126	449	186	147	344
7	StGB §§ 306 bis 330 a, außer § 315 b, 315 c, 316 und 316 a, 323 a i.V.m. Verkehrsunfall Gemeingefährl. einschl. Umwelt-Straftaten	M	49	22	1	1	73	35	13	7	18
		W	8	4	-	-	12	7	2	-	3
		I	57	26	1	1	85	42	15	7	21
8	StGB §§ 142, 315 b, 315 c, 316, 222, 229, 323 a i.V.m. Verkehrsunfall, StVG §§ 21, 22 a, 22 b Straftaten im Straßenverkehr	M	289	165	5	9	468	197	98	55	118
		W	24	6	-	-	30	16	6	3	5
		I	313	171	5	9	498	213	104	58	123
9	Straftaten nach anderen Bundes- und Landesgesetzen (außer StGB und StVG)	M	633	352	38	229	1 252	627	137	122	366
		W	100	19	3	22	144	77	15	16	36
		I	733	371	41	251	1 396	704	152	138	402
0	Straftaten insgesamt	M	2 979	1 753	188	316	5 236	2 234	792	535	1 675
		W	560	157	22	34	773	376	119	64	214
		I	3 539	1 910	210	350	6 009	2 610	911	599	1 889

1) Ohne Unterstellungen im Wege der Gnade und ohne Bewährungsaufsichten, die "aus anderen Gründen" beendet wurden.

STV-Nr.	Straftat	Beendete Bewäh- rungs- auf- sichten 1) ins- gesamt	davon wurden									
			Straferlass					Ablauf der Unterstellung				
			zu- sammen	davon nach einer Bewährungszeit von ... Jahren			nach einer Unterstellungszeit von ... Jahren			zu- sammen	da Bewäh noch	
				bis ein- schließ- lich 2	mehr als 2 bis ein- schließ- lich 3	mehr als 3	bis unter 1	1 bis ein- schließ- lich 2	mehr als 2			bis unter 1
1	2	3	4	5	6	7	8	9	10			
1	StGB §§ 80 bis 168 und 331 bis 357, außer § 142 Straftaten gegen den Staat, die öffentliche Ordnung und im Amt	M	98	35	1	9	25	-	9	1	10	1
		W	14	4	2	2	-	-	2	2	4	2
		I	112	39	3	11	25	-	11	3	14	3
2	StGB §§ 174 bis 184 e Straftaten gegen die sexuelle Selbstbestimmung	M	94	53	2	28	23	-	17	7	24	1
		W	1	1	-	1	-	-	-	-	-	-
		I	95	54	2	29	23	-	17	7	24	1
3	StGB §§ 169-173, 185-241 a, außer §§ 222, 229 i.V.m. Verkehrsunfall Andere Straftaten gegen die Person, außer im Straßenverkehr	M	783	307	23	117	167	-	130	34	164	17
		W	64	30	5	15	10	-	6	4	10	4
		I	847	337	28	132	177	-	136	38	174	21
4	StGB §§ 242 bis 248 c Diebstahl und Unterschlagung	M	485	163	16	67	80	1	58	17	76	3
		W	140	56	5	33	18	-	17	8	25	6
		I	625	219	21	100	98	1	75	25	101	9
5	StGB §§ 249 bis 255, 316 a Raub und Erpressung, räuberischer Angriff auf Kraftfahrer	M	79	31	3	10	18	-	8	1	9	1
		W	13	4	1	1	2	-	6	-	6	-
		I	92	35	4	11	20	-	14	1	15	1
6	StGB §§ 257 bis 305 a Andere Vermögens- und Eigentumsdelikte, Urkundendelikte	M	469	159	16	65	78	2	63	17	82	9
		W	196	83	14	34	35	-	30	9	39	2
		I	665	242	30	99	113	2	93	26	121	11
7	StGB §§ 306 bis 330 a, außer § 315 b, 315 c, 316 und 316 a, 323 a i.V.m. Verkehrsunfall Gemeingefährl. einschl. Umwelt-Straftaten	M	49	21	1	10	10	-	10	1	11	2
		W	8	4	-	1	3	-	1	1	2	1
		I	57	25	1	11	13	-	11	2	13	3
8	StGB §§ 142, 315 b, 315 c, 316, 222, 229, 323 a i.V.m. Verkehrsunfall, StVG §§ 21, 22, 22 a, 22 b Straftaten im Straßenverkehr	M	289	111	13	41	57	-	55	12	67	7
		W	24	10	1	6	3	-	6	-	6	-
		I	313	121	14	47	60	-	61	12	73	7
9	Straftaten nach anderen Bundes- und Landesgesetzen (außer StGB und StVG)	M	633	286	18	143	125	1	85	14	100	11
		W	100	50	2	22	26	-	9	1	10	1
		I	733	336	20	165	151	1	94	15	110	12
0	Straftaten insgesamt	M	2 979	1 166	93	490	583	4	435	104	543	52
		W	560	242	30	115	97	-	77	25	102	16
		I	3 539	1 408	123	605	680	4	512	129	645	68

1) Ohne Unterstellungen im Wege der Gnade und ohne Bewährungsaufsichten, die "aus anderen Gründen" beendet wurden.

allgemeinem Strafrecht aufgrund Strafaussetzung zur Bewährung bei Freiheitsstrafen
gründen und schwersten Straftaten

beendet durch															STV-Nr.
Aufhebung der Unterstellung									Widerruf						
von rungszeit ... Jahren		nach einer Unterstellungszeit von ... Jahren			zu- sammen	davon Bewährungszeit noch ... Jahren			innerhalb von ... Monaten				zu- sammen	dar. nur oder auch wegen neuer Straftat	
1 bis ein- schließ- lich 2	mehr als 2	bis unter 1	1 bis ein- schließ- lich 2	mehr als 2		bis unter 1	1 bis ein- schließ- lich 2	mehr als 2	weniger als 6	6 bis ein- schließ- lich 12	mehr als 12 bis einschl. 24	mehr als 24			
11	12	13	14	15	16	17	18	19	20	21	22	23	24	25	
9	-	1	-	4	5	4	-	1	5	8	19	16	48	28	1
2	-	2	1	-	3	-	1	2	-	-	1	2	3	3	
11	-	3	1	4	8	4	1	3	5	8	20	18	51	31	
21	2	2	3	4	9	3	4	2	1	1	3	3	8	6	2
-	-	-	-	-	-	-	-	-	-	-	-	-	-	-	
21	2	2	3	4	9	3	4	2	1	1	3	3	8	6	
128	19	7	40	30	77	29	36	12	7	55	79	94	235	143	3
6	-	-	4	1	5	1	4	-	1	5	5	8	19	12	
134	19	7	44	31	82	30	40	12	8	60	84	102	254	155	
58	15	10	25	11	46	14	22	10	11	47	77	65	200	146	4
18	1	5	4	1	10	-	7	3	4	13	12	20	49	34	
76	16	15	29	12	56	14	29	13	15	60	89	85	249	180	
8	-	1	1	3	5	3	1	1	2	7	10	15	34	21	5
6	-	2	-	-	2	-	1	1	-	-	-	1	1	1	
14	-	3	1	3	7	3	2	2	2	7	10	16	35	22	
65	8	13	22	36	71	27	24	20	6	36	47	68	157	100	6
32	5	1	11	6	18	6	9	3	1	18	11	26	56	30	
97	13	14	33	42	89	33	33	23	7	54	58	94	213	130	
8	1	-	2	2	4	1	3	-	-	1	5	7	13	10	7
1	-	-	-	-	-	-	-	-	-	-	-	2	2	2	
9	1	-	2	2	4	1	3	-	-	1	5	9	15	12	
53	7	3	19	12	34	8	18	8	4	16	29	28	77	54	8
5	1	-	3	-	3	1	2	-	-	-	3	2	5	2	
58	8	3	22	12	37	9	20	8	4	16	32	30	82	56	
86	3	5	21	24	50	18	22	10	7	55	64	71	197	113	9
9	-	-	6	6	12	5	6	1	1	6	5	16	28	14	
95	3	5	27	30	62	23	28	11	8	61	69	87	225	127	
436	55	42	133	126	301	107	130	64	43	226	333	367	969	621	0
79	7	10	29	14	53	13	30	10	7	42	37	77	163	98	
515	62	52	162	140	354	120	160	74	50	268	370	444	1 132	719	

RB. 33 Beendete Bewährungsaufsichten in Bayern im Jahr 2013 nach
von zwei Dritteln oder mehr (§ 57 Abs.1 StGB) nach

STV-Nr.	Straftat	Beendete Bewährungs- auf- sichten 1) ins- gesamt	davon wurden									
			Straferlass					Ablauf der Unterstellung				
			zu- sammen	davon nach einer Bewährungszeit von ... Jahren			nach einer Unterstellungszeit von ... Jahren			zu- sammen	da Bewäh noch	
				bis ein- schließ- lich 2	mehr als 2 bis ein- schließ- lich 3	mehr als 3	bis unter 1	1 bis ein- schließ- lich 2	mehr als 2			bis unter 1
1	2	3	4	5	6	7	8	9	10			
1	StGB §§ 80 bis 168 und 331 bis 357, außer § 142 Straftaten gegen den Staat, die öffentliche Ordnung und im Amt	M	53	27	1	10	16	-	2	4	6	-
		W	3	-	-	-	-	-	1	-	1	-
		I	56	27	1	10	16	-	3	4	7	-
2	StGB §§ 174 bis 184 e Straftaten gegen die sexuelle Selbstbestimmung	M	55	34	1	11	22	-	2	1	3	-
		W	2	1	-	-	1	-	-	-	-	-
		I	57	35	1	11	23	-	2	1	3	-
3	StGB §§ 169-173, 185-241 a, außer §§ 222, 229 i.V.m. Verkehrsunfall Andere Straftaten gegen die Person, außer im Straßenverkehr	M	410	186	4	70	112	-	26	22	48	1
		W	20	15	-	9	6	-	1	-	1	-
		I	430	201	4	79	118	-	27	22	49	1
4	StGB §§ 242 bis 248 c Diebstahl und Unterschlagung	M	259	91	2	40	49	-	16	15	31	-
		W	36	18	2	6	10	-	3	-	3	-
		I	295	109	4	46	59	-	19	15	34	-
5	StGB §§ 249 bis 255, 316 a Raub und Erpressung, räuberischer Angriff auf Kraftfahrer	M	106	49	-	18	31	-	9	8	17	-
		W	7	7	-	5	2	-	-	-	-	-
		I	113	56	-	23	33	-	9	8	17	-
6	StGB §§ 257 bis 305 a Andere Vermögens- und Eigentumsdelikte, Urkundendelikte	M	331	135	2	60	73	1	37	12	50	5
		W	60	38	-	20	18	-	4	2	6	2
		I	391	173	2	80	91	1	41	14	56	7
7	StGB §§ 306 bis 330 a, außer § 315 b, 315 c, 316 und 316 a, 323 a i.V.m. Verkehrsunfall Gemeingefährl. einschl. Umwelt-Straftaten	M	22	13	2	2	9	-	1	1	2	-
		W	4	3	-	-	3	-	-	-	-	-
		I	26	16	2	2	12	-	1	1	2	-
8	StGB §§ 142, 315 b, 315 c, 316, 222, 229, 323 a i.V.m. Verkehrsunfall, StVG §§ 21, 22, 22 a, 22 b Straftaten im Straßenverkehr	M	165	77	1	45	31	-	22	8	30	5
		W	6	6	-	1	5	-	-	-	-	-
		I	171	83	1	46	36	-	22	8	30	5
9	Straftaten nach anderen Bundes- und Landesgesetzen (außer StGB und StVG)	M	352	180	2	61	117	-	12	16	28	1
		W	19	12	-	8	4	-	1	-	1	-
		I	371	192	2	69	121	-	13	16	29	1
0	Straftaten insgesamt	M	1 753	792	15	317	460	1	127	87	215	12
		W	157	100	2	49	49	-	10	2	12	2
		I	1 910	892	17	366	509	1	137	89	227	14

1) Ohne Unterstellungen im Wege der Gnade und ohne Bewährungsaufsichten, die "aus anderen Gründen" beendet wurden.

allgemeinem Strafrecht aufgrund Aussetzung des Strafrestes bei Verbüßung
Beendigungsgründen und schwersten Straftaten

beendet durch															STV-Nr.
Aufhebung der Unterstellung									Widerruf						
von rungszeit ... Jahren		nach einer Unterstellungszeit von ... Jahren			zu- sammen	davon Bewährungszeit noch ... Jahren			innerhalb von ... Monaten				zu- sammen	dar. nur oder auch wegen neuer Straftat	
1 bis ein- schließ- lich 2	mehr als 2	bis unter 1	1 bis ein- schließ- lich 2	mehr als 2		bis unter 1	1 bis ein- schließ- lich 2	mehr als 2	weniger als 6	6 bis ein- schließ- lich 12	mehr als 12 bis einschl. 24	mehr als 24			
11	12	13	14	15	16	17	18	19	20	21	22	23	24	25	
6	-	1	3	1	5	1	3	1	2	4	3	6	15	7	1
1	-	-	-	-	-	-	-	-	-	-	-	2	2	2	
7	-	1	3	1	5	1	3	1	2	4	3	8	17	9	
2	1	-	2	6	8	2	4	2	1	-	1	8	10	7	2
-	-	-	-	-	-	-	-	-	-	-	1	-	1	-	
2	1	-	2	6	8	2	4	2	1	-	2	8	11	7	
46	1	1	20	16	37	11	19	7	8	19	35	77	139	87	3
1	-	-	-	-	-	-	-	-	-	-	-	4	4	3	
47	1	1	20	16	37	11	19	7	8	19	35	81	143	90	
30	1	1	11	5	17	4	9	4	10	19	38	53	120	78	4
2	1	-	-	-	-	-	-	-	-	1	2	12	15	12	
32	2	1	11	5	17	4	9	4	10	20	40	65	135	90	
16	1	-	4	4	8	2	5	1	1	5	5	21	32	27	5
-	-	-	-	-	-	-	-	-	-	-	-	-	-	-	
16	1	-	4	4	8	2	5	1	1	5	5	21	32	27	
41	4	7	16	21	44	16	21	7	6	11	30	55	102	70	6
3	1	-	2	4	6	3	3	-	-	2	4	4	10	6	
44	5	7	18	25	50	19	24	7	6	13	34	59	112	76	
2	-	-	-	3	3	1	1	1	-	-	1	3	4	3	7
-	-	-	-	-	-	-	-	-	-	-	-	1	1	-	
2	-	-	-	3	3	1	1	1	-	-	1	4	5	3	
25	-	-	8	10	18	10	7	1	1	4	16	19	40	25	8
-	-	-	-	-	-	-	-	-	-	-	-	-	-	-	
25	-	-	8	10	18	10	7	1	1	4	16	19	40	25	
26	1	1	17	28	46	20	21	5	4	15	25	54	98	65	9
1	-	-	1	-	1	-	1	-	-	1	1	3	5	3	
27	1	1	18	28	47	20	22	5	4	16	26	57	103	68	
194	9	11	81	94	186	67	90	29	33	77	154	296	560	369	0
8	2	-	3	4	7	3	4	-	-	4	8	26	38	26	
202	11	11	84	98	193	70	94	29	33	81	162	322	598	395	

STV-Nr.	Straftat	Beendete Bewährungsaufsichten ¹⁾ insgesamt	davon wurden									
			Straferlass					Ablauf der Unterstellung				
			zu- sammen	davon nach einer Bewährungszeit von ... Jahren			nach einer Unterstellungszeit von ... Jahren			zu- sammen	da Bewäh noch	
				bis ein- schließ- lich 2	mehr als 2 bis ein- schließ- lich 3	mehr als 3	bis unter 1	1 bis ein- schließ- lich 2	mehr als 2			
1	2	3	4	5	6	7	8	9	10			
1	StGB §§ 80 bis 168 und 331 bis 357, außer § 142 Straftaten gegen den Staat, die öffentliche Ordnung und im Amt	M	3	2	-	1	1	-	-	-	-	-
		W	-	-	-	-	-	-	-	-	-	-
		I	3	2	-	1	1	-	-	-	-	-
2	StGB §§ 174 bis 184 e Straftaten gegen die sexuelle Selbstbestimmung	M	4	1	-	1	-	-	-	-	-	-
		W	-	-	-	-	-	-	-	-	-	-
		I	4	1	-	1	-	-	-	-	-	-
3	StGB §§ 169-173, 185-241 a, außer §§ 222, 229 i.V.m. Verkehrsunfall Andere Straftaten gegen die Person, außer im Straßenverkehr	M	58	31	-	13	18	-	7	3	10	-
		W	2	1	-	-	1	-	-	-	-	-
		I	60	32	-	13	19	-	7	3	10	-
4	StGB §§ 242 bis 248 c Diebstahl und Unterschlagung	M	25	10	-	7	3	-	-	3	3	-
		W	2	1	-	1	-	-	-	-	-	-
		I	27	11	-	8	3	-	-	3	3	-
5	StGB §§ 249 bis 255, 316 a Raub und Erpressung, räuberischer Angriff auf Kraftfahrer	M	13	11	-	2	9	-	-	-	-	-
		W	1	-	-	-	-	-	-	-	-	-
		I	14	11	-	2	9	-	-	-	-	-
6	StGB §§ 257 bis 305 a Andere Vermögens- und Eigentumsdelikte, Urkundendelikte	M	41	18	-	12	6	-	3	2	5	1
		W	14	9	-	6	3	-	1	-	1	-
		I	55	27	-	18	9	-	4	2	6	1
7	StGB §§ 306 bis 330 a, außer § 315 b, 315 c, 316 und 316 a, 323 a i.V.m. Verkehrsunfall Gemeingefährl. einschl. Umwelt-Straftaten	M	1	-	-	-	-	-	-	-	-	-
		W	-	-	-	-	-	-	-	-	-	-
		I	1	-	-	-	-	-	-	-	-	-
8	StGB §§ 142, 315 b, 315 c, 316, 222, 229, 323 a i.V.m. Verkehrsunfall, StVG §§ 21, 22, 22 a, 22 b Straftaten im Straßenverkehr	M	5	4	-	2	2	-	-	-	-	-
		W	-	-	-	-	-	-	-	-	-	-
		I	5	4	-	2	2	-	-	-	-	-
9	Straftaten nach anderen Bundes- und Landesgesetzen (außer StGB und StVG)	M	38	22	-	9	13	-	-	1	1	-
		W	3	1	-	-	1	-	1	-	1	-
		I	41	23	-	9	14	-	1	1	2	-
0	Straftaten insgesamt	M	188	99	-	47	52	-	10	9	19	1
		W	22	12	-	7	5	-	2	-	2	-
		I	210	111	-	54	57	-	12	9	21	1

1) Ohne Unterstellungen im Wege der Gnade und ohne Bewährungsaufsichten, die "aus anderen Gründen" beendet wurden.

allgemeinem Strafrecht aufgrund Aussetzung des Strafrestes bei Verbüßung
Beendigungsgründen und schwersten Straftaten

beendet durch															STV-Nr.
Aufhebung der Unterstellung									Widerruf						
von rungszeit ... Jahren		nach einer Unterstellungszeit von ... Jahren			zu- sammen	davon Bewährungszeit noch ... Jahren			innerhalb von ... Monaten				zu- sammen	dar. nur oder auch wegen neuer Straftat	
1 bis ein- schließ- lich 2	mehr als 2	bis unter 1	1 bis ein- schließ- lich 2	mehr als 2		bis unter 1	1 bis ein- schließ- lich 2	mehr als 2	weniger als 6	6 bis ein- schließ- lich 12	mehr als 12 bis einschl. 24	mehr als 24			
11	12	13	14	15	16	17	18	19	20	21	22	23	24	25	
-	-	-	-	-	-	-	-	-	-	-	1	-	1	-	1
-	-	-	-	-	-	-	-	-	-	-	-	-	-	-	-
-	-	-	-	-	-	-	-	-	-	-	1	-	1	-	-
-	-	-	-	-	-	-	-	-	-	-	2	1	3	1	2
-	-	-	-	-	-	-	-	-	-	-	-	-	-	-	-
-	-	-	-	-	-	-	-	-	-	-	2	1	3	1	-
10	-	-	5	2	7	1	5	1	-	1	1	8	10	8	3
-	-	-	-	-	-	-	-	-	-	-	1	-	1	1	-
10	-	-	5	2	7	1	5	1	-	1	2	8	11	9	-
3	-	-	-	3	3	2	1	-	-	-	7	2	9	6	4
-	-	-	-	-	-	-	-	-	-	-	1	-	1	1	-
3	-	-	-	3	3	2	1	-	-	-	8	2	10	7	-
-	-	-	-	1	1	-	-	1	-	-	1	-	1	-	5
-	-	-	-	-	-	-	-	-	-	-	-	1	1	1	-
-	-	-	-	1	1	-	-	1	-	-	1	1	2	1	-
4	-	-	7	-	7	-	7	-	-	-	3	8	11	10	6
1	-	-	-	1	1	-	1	-	-	1	1	1	3	2	-
5	-	-	7	1	8	-	8	-	-	1	4	9	14	12	-
-	-	-	-	-	-	-	-	-	-	1	-	-	1	-	7
-	-	-	-	-	-	-	-	-	-	-	-	-	-	-	-
-	-	-	-	-	-	-	-	-	-	1	-	-	1	-	-
-	-	1	-	-	1	-	-	1	-	-	-	-	-	-	8
-	-	-	-	-	-	-	-	-	-	-	-	-	-	-	-
-	-	1	-	-	1	-	-	1	-	-	-	-	-	-	-
1	-	-	4	2	6	2	4	-	-	3	3	3	9	2	9
1	-	-	-	-	-	-	-	-	-	-	-	1	1	1	-
2	-	-	4	2	6	2	4	-	-	3	3	4	10	3	-
18	-	1	16	8	25	5	17	3	-	5	18	22	45	27	0
2	-	-	-	1	1	-	1	-	-	1	3	3	7	6	-
20	-	1	16	9	26	5	18	3	-	6	21	25	52	33	-

STV-Nr.	Straftat	Beendete Bewährungs- auf- sichten 1) ins- gesamt	davon wurden									
			Straferlass				Ablauf der Unterstellung					
			zu- sammen	davon nach einer Bewährungszeit von ... Jahren			nach einer Unterstellungszeit von ... Jahren			zu- sammen	da Bewäh noch	
				bis ein- schließ- lich 2	mehr als 2 bis ein- schließ- lich 3	mehr als 3	bis unter 1	1 bis ein- schließ- lich 2	mehr als 2		bis unter 1	
1	2	3	4	5	6	7	8	9	10			
1	StGB §§ 80 bis 168 und 331 bis 357, außer § 142 Straftaten gegen den Staat, die öffentliche Ordnung und im Amt	M	4	1	-	-	1	-	-	1	1	-
	W	-	-	-	-	-	-	-	-	-	-	-
	I	4	1	-	-	1	-	-	1	1	-	
2	StGB §§ 174 bis 184 e Straftaten gegen die sexuelle Selbstbestimmung	M	1	-	-	-	-	-	-	-	-	-
	W	-	-	-	-	-	-	-	-	-	-	-
	I	1	-	-	-	-	-	-	-	-	-	
3	StGB §§ 169-173, 185-241 a, außer §§ 222, 229 i.V.m. Verkehrsunfall Andere Straftaten gegen die Person, außer im Straßenverkehr	M	9	4	-	2	2	-	-	1	1	1
	W	-	-	-	-	-	-	-	-	-	-	-
	I	9	4	-	2	2	-	-	1	1	1	
4	StGB §§ 242 bis 248 c Diebstahl und Unterschlagung	M	35	13	3	7	3	-	1	-	1	-
	W	8	6	1	1	4	-	-	-	-	-	
	I	43	19	4	8	7	-	1	-	1	-	
5	StGB §§ 249 bis 255, 316 a Raub und Erpressung, räuberischer Angriff auf Kraftfahrer	M	16	8	-	3	5	-	-	-	-	-
	W	1	1	-	1	-	-	-	-	-	-	
	I	17	9	-	4	5	-	-	-	-	-	
6	StGB §§ 257 bis 305 a Andere Vermögens- und Eigentumsdelikte, Urkundendelikte	M	12	6	-	3	3	-	-	3	3	1
	W	3	1	-	-	1	-	-	-	-	-	
	I	15	7	-	3	4	-	-	3	3	1	
7	StGB §§ 306 bis 330 a, außer § 315 b, 315 c, 316 und 316 a, 323 a i.V.m. Verkehrsunfall Gemeingefährl. einschl. Umwelt-Straftaten	M	1	1	-	1	-	-	-	-	-	-
	W	-	-	-	-	-	-	-	-	-	-	
	I	1	1	-	1	-	-	-	-	-	-	
8	StGB §§ 142, 315 b, 315 c, 316, 222, 229, 323 a i.V.m. Verkehrsunfall, StVG §§ 21, 22, 22 a, 22 b Straftaten im Straßenverkehr	M	9	5	-	-	5	-	1	-	1	-
	W	-	-	-	-	-	-	-	-	-	-	
	I	9	5	-	-	5	-	1	-	1	-	
9	Straftaten nach anderen Bundes- und Landesgesetzen (außer StGB und StVG)	M	229	139	3	51	85	1	-	7	8	6
	W	22	14	-	5	9	-	-	3	3	2	
	I	251	153	3	56	94	1	-	10	11	8	
0	Straftaten insgesamt	M	316	177	6	67	104	1	2	12	15	8
	W	34	22	1	7	14	-	-	3	3	2	
	I	350	199	7	74	118	1	2	15	18	10	

1) Ohne Unterstellungen im Wege der Gnade und ohne Bewährungsaufsichten, die "aus anderen Gründen" beendet wurden.

nach allgemeinem Strafrecht aufgrund Straf-(Rest-) Aussetzung
gründungen und schwersten Straftaten

beendet durch															STV-Nr.
Aufhebung der Unterstellung									Widerruf						
von rungszeit ... Jahren		nach einer Unterstellungszeit von ... Jahren			zu- sammen	davon Bewährungszeit noch ... Jahren			innerhalb von ... Monaten				zu- sammen	dar. nur oder auch wegen neuer Straftat	
1 bis ein- schließ- lich 2	mehr als 2	bis unter 1	1 bis ein- schließ- lich 2	mehr als 2		bis unter 1	1 bis ein- schließ- lich 2	mehr als 2	weniger als 6	6 bis ein- schließ- lich 12	mehr als 12 bis einschl. 24	mehr als 24			
11	12	13	14	15	16	17	18	19	20	21	22	23	24	25	
1	-	-	-	-	-	-	-	-	1	-	1	-	2	1	1
-	-	-	-	-	-	-	-	-	-	-	-	-	-	-	-
1	-	-	-	-	-	-	-	-	1	-	1	-	2	1	-
-	-	-	-	1	1	-	-	1	-	-	-	-	-	-	2
-	-	-	-	1	1	-	-	1	-	-	-	-	-	-	-
-	-	-	-	-	-	-	-	-	-	-	3	1	4	1	3
-	-	-	-	-	-	-	-	-	-	-	-	-	-	-	-
-	-	-	-	-	-	-	-	-	-	-	3	1	4	1	-
1	-	-	-	-	-	-	-	-	4	-	9	8	21	15	4
-	-	-	-	-	-	-	-	-	-	2	-	-	2	-	-
1	-	-	-	-	-	-	-	-	4	2	9	8	23	15	-
-	-	-	-	-	-	-	-	-	1	1	3	3	8	4	5
-	-	-	-	-	-	-	-	-	-	-	-	-	-	-	-
-	-	-	-	-	-	-	-	-	1	1	3	3	8	4	-
2	-	-	-	-	-	-	-	-	-	-	1	2	3	1	6
-	-	-	-	-	-	-	-	-	-	-	2	-	2	2	-
2	-	-	-	-	-	-	-	-	-	-	3	2	5	3	-
-	-	-	-	-	-	-	-	-	-	-	-	-	-	-	7
-	-	-	-	-	-	-	-	-	-	-	-	-	-	-	-
-	-	-	-	-	-	-	-	-	-	-	-	-	-	-	-
1	-	-	-	2	2	2	-	-	1	-	-	-	1	-	8
-	-	-	-	-	-	-	-	-	-	-	-	-	-	-	-
1	-	-	-	2	2	2	-	-	1	-	-	-	1	-	-
2	-	1	3	16	20	5	12	3	1	7	21	33	62	41	9
1	-	-	-	3	3	3	-	-	-	1	-	1	2	1	-
3	-	1	3	19	23	8	12	3	1	8	21	34	64	42	-
7	-	1	3	19	23	7	12	4	8	8	38	47	101	63	0
1	-	-	-	3	3	3	-	-	-	3	2	1	6	3	-
8	-	1	3	22	26	10	12	4	8	11	40	48	107	66	-

RB. 40 Beendete Bewährungsaufsichten in Bayern im Jahr 2013 nach Jugendstrafrecht

STV-Nr.	Straftaten Hauptdeliktgruppe	M W I	Been- dete Bewäh- rungs- auf- sichten ins- gesamt 1)	Bewährung 2) (einschl. Aufhebung der Unterstellung)						
				nicht verurteilt	die Unterstellten waren früher			außerdem: weitere bestehende Unterstellungen unter		
					verurteilt			Bewäh- rungs- aufsicht	Füh- rungs- aufsicht	
					aber nicht unter BWA oder FA	unter BWA	unter FA			unter BWA und FA
1	2	3	4	5	6	7	8			
1	StGB §§ 80 bis 168 und 331 bis 357, außer § 142 Straftaten gegen den Staat, die öffentliche Ordnung und im Amt	M W I	67 11 78	7 1 8	15 - 15	12 5 17	1 - 1	- - -	- - -	- - -
2	StGB §§ 174 bis 184 e Straftaten gegen die sexuelle Selbstbestimmung	M W I	75 1 76	22 1 23	19 - 19	11 - 11	1 - 1	- - -	- - -	1 - 1
3	StGB §§ 169-173, 185-241 a, außer §§ 222, 229 i.V.m. Verkehrsunfall Andere Straftaten gegen die Person, außer im Straßenverkehr	M W I	838 37 875	75 4 79	206 16 222	169 3 172	1 1 2	3 1 4	- - -	3 2 5
4	StGB §§ 242 bis 248 c Diebstahl und Unterschlagung	M W I	470 54 524	39 11 50	91 11 102	85 9 94	- - -	2 - 2	- - -	2 - 2
5	StGB §§ 249 bis 255, 316 a Raub und Erpressung, räuberischer Angriff auf Kraftfahrer	M W I	240 6 246	35 1 36	67 1 68	41 2 43	- 1 1	1 - 1	- - -	1 1 2
6	StGB §§ 257 bis 305 a Andere Vermögens- und Eigentumsdelikte, Urkundendelikte	M W I	207 44 251	12 4 16	38 13 51	52 8 60	- - -	- - -	- - -	- - -
7	StGB §§ 306 bis 330 a, außer § 315 b, 315 c, 316 und 316 a, 323 a i.V.m. Verkehrsunfall Gemeingefährliche einschl. Umwelt-Straftaten	M W I	22 - 22	4 - 4	8 - 8	3 - 3	- - -	- - -	- - -	- - -
8	StGB §§ 142, 315 b, 315 c, 316, 222, 229, 323 a i.V.m. Verkehrsunfall, StVG §§ 21, 22, 22 a, 22 b Straftaten im Straßenverkehr	M W I	61 1 62	3 1 4	16 - 16	18 - 18	- - -	- - -	- - -	- - -
9	Straftaten nach anderen Bundes- und Landesgesetzen (außer StGB und StVG)	M W I	347 24 371	62 7 69	111 8 119	62 1 63	2 1 3	5 - 5	- - -	6 1 7
0	Straftaten insgesamt	M W I	2 327 178 2 505	259 30 289	571 49 620	453 28 481	5 3 8	11 1 12	- - -	13 4 17

1) Ohne Bewährungsaufsichten, die "aus anderen Gründen" beendet wurden. - 2) Erlass der Jugendstrafe, Tilgung des Schuldspruchs (§30)

nach früheren Verurteilungen und Unterstellungen sowie schwersten Straftaten

davon wurden beendet durch														STV-Nr.	
Einbeziehung in ein neues Urteil							Widerruf (einschl. Verhängung der Jugendstrafe)								
die Unterstellten waren früher					außerdem: weitere bestehende Unterstellungen unter		die Unterstellten waren früher					außerdem: weitere bestehende Unterstellungen unter			
nicht verurteilt	verurteilt		verurteilt		Bewäh- rungs- aufsicht	Füh- rungs- aufsicht	nicht verurteilt	verurteilt					Bewäh- rungs- aufsicht		Füh- rungs- aufsicht
	aber nicht unter BWA oder FA	unter BWA	unter FA	unter BWA und FA				aber nicht unter BWA oder FA	unter BWA	unter FA	unter BWA und FA				
9	10	11	12	13	14	15	16	17	18	19	20	21	22		
1	7	8	-	-	-	-	1	5	10	-	-	-	-	1	
-	2	1	-	-	-	-	-	1	1	-	-	-	-	-	
1	9	9	-	-	-	-	1	6	11	-	-	-	-	-	
5	3	3	-	-	-	-	2	5	4	-	-	-	-	2	
-	-	-	-	-	-	-	-	-	-	-	-	-	-	-	
5	3	3	-	-	-	-	2	5	4	-	-	-	-	-	
17	132	66	-	-	-	-	9	84	74	1	1	-	2	3	
1	4	1	-	-	-	-	-	4	2	-	-	-	-	-	
18	136	67	-	-	-	-	9	88	76	1	1	-	2	-	
17	83	34	1	-	-	-	12	47	57	-	2	-	1	4	
1	7	4	-	-	-	-	2	6	2	1	-	-	1	-	
18	90	38	1	-	-	-	14	53	59	1	2	-	2	-	
12	27	8	-	-	-	-	5	17	26	1	-	-	1	5	
-	-	1	-	-	-	-	-	-	-	-	-	-	-	-	
12	27	9	-	-	-	-	5	17	26	1	-	-	1	-	
6	33	16	-	-	-	-	2	21	27	-	-	-	-	6	
2	7	-	-	-	-	-	-	4	5	-	1	-	1	-	
8	40	16	-	-	-	-	2	25	32	-	1	-	1	-	
1	-	1	-	-	-	-	1	2	1	-	1	-	1	7	
-	-	-	-	-	-	-	-	-	-	-	-	-	-	-	
1	-	1	-	-	-	-	1	2	1	-	1	-	1	-	
1	6	8	-	-	-	-	-	4	5	-	-	-	-	8	
-	-	-	-	-	-	-	-	-	-	-	-	-	-	-	
1	6	8	-	-	-	-	-	4	5	-	-	-	-	-	
4	24	8	-	-	-	-	6	31	29	-	3	-	2	9	
-	1	-	-	-	-	-	4	2	-	-	-	-	-	-	
4	25	8	-	-	-	-	10	33	29	-	3	-	2	-	
64	315	152	1	-	-	-	38	216	233	2	7	-	7	0	
4	21	7	-	-	-	-	6	17	10	1	1	-	2	-	
68	336	159	1	-	-	-	44	233	243	3	8	-	9	-	

Abs. 2 JGG), Ablauf der Unterstellungszeit (§ 24 Abs. 1 JGG), Aufhebung der Unterstellung (§ 24 Abs. 2 JGG).

RB. 41 Ausgewählte beendete Bewährungsaufsichten
nach Beendigungsgründen

STV-Nr.	Straftaten Hauptdeliktgruppe		Bewährungsaufsicht 1) aufgrund					zu- sammen	
			Aussetzung der Verhängung der Jugendstrafe nach § 27 JGG	Strafaussetzung zur Bewährung bei Jugendstrafe nach		Aussetzung des Restes einer Jugend- strafe nach § 88 JGG	erneuter Anord- nung nach § 24 Abs. 2 JGG		Straf- (Rest-) Aus- setzung nach §§ 35, 36 BtMG
				§ 21 JGG	§ 30 JGG				
1	2	3	4	5	6	7			
1	StGB §§ 80 bis 168 und 331 bis 357, außer § 142 Straftaten gegen den Staat, die öffentliche Ordnung und im Amt	M	3	48	3	11	-	1	66
		W	1	8	2	-	-	-	11
		I	4	56	5	11	-	1	77
2	StGB §§ 174 bis 184 e Straftaten gegen die sexuelle Selbstbestimmung	M	5	48	3	17	1	1	75
		W	-	1	-	-	-	-	1
		I	5	49	3	17	1	1	76
3	StGB §§ 169-173, 185-241 a, außer §§ 222, 229 i.V.m. Verkehrsunfall Andere Straftaten gegen die Person, außer im Straßenverkehr	M	44	537	42	204	-	4	831
		W	4	25	1	6	-	-	36
		I	48	562	43	210	-	4	867
4	StGB §§ 242 bis 248 c Diebstahl und Unterschlagung	M	27	272	34	132	-	5	470
		W	10	32	2	10	-	-	54
		I	37	304	36	142	-	5	524
5	StGB §§ 249 bis 255, 316 a Raub und Erpressung, räuberischer Angriff auf Kraftfahrer	M	5	119	12	96	-	6	238
		W	-	4	1	1	-	-	6
		I	5	123	13	97	-	6	244
6	StGB §§ 257 bis 305 a Andere Vermögens- und Eigentumsdelikte, Urkundendelikte	M	14	126	9	52	-	3	204
		W	4	29	2	8	-	-	43
		I	18	155	11	60	-	3	247
7	StGB §§ 306 bis 330 a, außer § 315 b, 315 c, 316 und 316 a, 323 a i.V.m. Verkehrsunfall Gemeingefährliche einschl. Umwelt-Straftaten	M	1	9	-	12	-	-	22
		W	-	-	-	-	-	-	-
		I	1	9	-	12	-	-	22
8	StGB §§ 142, 315 b, 315 c, 316, 222, 229, 323 a i.V.m. Verkehrsunfall, StVG §§ 21, 22, 22 a, 22 b Straftaten im Straßenverkehr	M	4	38	5	12	-	-	59
		W	-	1	-	-	-	-	1
		I	4	39	5	12	-	-	60
9	Straftaten nach anderen Bundes- und Landesgesetzen (außer StGB und StVG)	M	22	218	11	59	-	35	345
		W	4	14	4	-	-	2	24
		I	26	232	15	59	-	37	369
0	Straftaten insgesamt	M	125	1 415	119	595	1	55	2 310
		W	23	114	12	25	-	2	176
		I	148	1 529	131	620	1	57	2 486

1) Ohne Unterstellung im Wege der Gnade und ohne Bewährungsaufsichten, die "aus anderen Gründen beendet" wurden.

nach Jugendstrafrecht in Bayern im Jahr 2013
und schwersten Straftaten

davon wurden beendet durch						Straftaten Hauptdeliktsgruppe STV-Nr.
Tilgung des Schuld- spruchs/ Erlass der Jugendstrafe	Ablauf der Unterstel- lungszeit nach § 24 Abs. 1 JGG	Aufhebung der Unter- stellung nach § 24 Abs. 2 JGG	Einbe- ziehung in ein neues Urteil	Widerruf	Verhängung der Jugend- strafe	
8	9	10	11	12	13	
17	15	3	16	15	-	M 1 StGB §§ 80 bis 168 und 331 bis 357, außer § 142 Straftaten gegen den Staat, die öffentliche Ordnung und im Amt
4	2	-	3	2	-	W
21	17	3	19	17	-	I
24	29	-	11	11	-	M 2 StGB §§ 174 bis 184 e
-	1	-	-	-	-	W Straftaten gegen die
24	30	-	11	11	-	I sexuelle Selbstbestimmung
175	262	12	214	166	2	M 3 StGB §§ 169-173, 185-241 a, außer §§ 222, 229 i.V.m. Verkehrsunfall Andere Straftaten
12	11	1	6	5	1	W gegen die Person, außer im Straßenverkehr
187	273	13	220	171	3	I
92	110	15	135	116	2	M 4 StGB §§ 242 bis 248 c
17	12	2	12	11	-	W Diebstahl und Unterschlagung
109	122	17	147	127	2	I
44	93	7	46	47	1	M 5 StGB §§ 249 bis 255, 316 a
5	-	-	1	-	-	W Raub und Erpressung,
49	93	7	47	47	1	I räuberischer Angriff auf Kraftfahrer
51	46	4	54	48	1	M 6 StGB §§ 257 bis 305 a
13	11	-	9	9	1	W Andere Vermögens- und Eigentumsdelikte,
64	57	4	63	57	2	I Urkundendelikte
6	9	-	2	5	-	M 7 StGB §§ 306 bis 330 a, außer § 315 b, 315 c, 316 und 316 a, 323 a i.V.m. Verkehrsunfall
-	-	-	-	-	-	W Gemeingefährliche einschl. Umwelt-Straftaten
6	9	-	2	5	-	I
17	18	1	14	9	-	M 8 StGB §§ 142, 315 b, 315 c, 316, 222, 229, 323 a i.V.m. Verkehrsunfall, StVG §§ 21, 22, 22 a, 22 b Straftaten im Straßenverkehr
1	-	-	-	-	-	W
18	18	1	14	9	-	I
88	133	19	36	67	2	M 9 Straftaten nach anderen Bundes- und Landesgesetzen (außer StGB und StVG)
7	9	1	1	5	1	W
95	142	20	37	72	3	I
514	715	61	528	484	8	M 0 Straftaten insgesamt
59	46	4	32	32	3	W
573	761	65	560	516	11	I

STV-Nr.	Straftaten Hauptdeliktsgruppe	Beendete Bewäh- rungs- auf- sichten 1) ins- gesamt	davon wurden											
			Tilgung des Schuldspruchs			Ablauf der Unterstellungszeit (§ 24 Abs. 1 JGG)				zu- sam- men	davon Bewährungszeit noch ... Jahren			
			ins- gesamt	davon nach einer Bewährungszeit von ... Jahren			nach einer Unterstellungszeit von ... Jahren				bis unter 1	1 bis ein- schließ- lich 2	mehr als 2	
				bis ein- schließ- lich 2	mehr als 2 bis ein- schließ- lich 3	mehr als 3	bis unter 1	1 bis ein- schließ- lich 2	mehr als 2					bis unter 1
1	2	3	4	5	6	7	8	9	10	11	12			
1	Straftaten gegen den Staat, die öffentliche Ordnung und im Amt 2)	M	3	-	-	-	-	-	1	-	1	-	1	-
		W	1	-	-	-	-	-	-	-	-	-	-	-
		I	4	-	-	-	-	-	1	-	1	-	1	-
2	StGB §§ 174 bis 184 e Straftaten gegen die sexuelle Selbstbestimmung	M	5	3	3	-	-	-	-	-	-	-	-	-
		W	-	-	-	-	-	-	-	-	-	-	-	-
		I	5	3	3	-	-	-	-	-	-	-	-	-
3	Andere Straftaten gegen die Person, außer im Straßen- verkehr 2)	M	44	18	17	-	1	-	5	-	5	-	5	-
		W	4	2	2	-	-	-	-	-	-	-	-	-
		I	48	20	19	-	1	-	5	-	5	-	5	-
4	StGB §§ 242 bis 248 c Diebstahl und Unterschlagung	M	27	14	13	1	-	-	4	-	4	-	4	-
		W	10	6	6	-	-	-	2	-	2	-	2	-
		I	37	20	19	1	-	-	6	-	6	-	6	-
5	StGB §§ 249 bis 255, 316 a Raub und Erpressung, räube- rischer Angriff auf Kraftfahrer	M	5	2	2	-	-	-	2	-	2	1	1	-
		W	-	-	-	-	-	-	-	-	-	-	-	-
		I	5	2	2	-	-	-	2	-	2	1	1	-
6	StGB §§ 257 bis 305 a Andere Vermögens- und Eigentums- delikte, Urkundendelikte	M	14	4	4	-	-	-	2	1	3	-	3	-
		W	4	2	2	-	-	-	1	-	1	1	-	-
		I	18	6	6	-	-	-	3	1	4	1	3	-
7	Gemeingefährliche einschließ- lich Umwelt-Straftaten 2)	M	1	-	-	-	-	-	1	-	1	-	1	-
		W	-	-	-	-	-	-	-	-	-	-	-	-
		I	1	-	-	-	-	-	1	-	1	-	1	-
8	Straftaten im Straßenverkehr 2)	M	4	1	1	-	-	-	1	-	1	-	1	-
		W	-	-	-	-	-	-	-	-	-	-	-	-
		I	4	1	1	-	-	-	1	-	1	-	1	-
9	Straftaten nach anderen Bundes- und Landesgesetzen (außer StGB und StVG)	M	22	13	12	1	-	-	2	-	2	1	1	-
		W	4	-	-	-	-	-	3	-	3	1	2	-
		I	26	13	12	1	-	-	5	-	5	2	3	-
0	Straftaten insgesamt	M	125	55	52	2	1	-	18	1	19	2	17	-
		W	23	10	10	-	-	-	6	-	6	2	4	-
		I	148	65	62	2	1	-	24	1	25	4	21	-

1) Ohne Bewährungsaufsichten, die "aus anderen Gründen beendet" wurden.

2) Zu den Paragrafen der Hauptdeliktsgruppen ... gehören

1 StGB §§ 80 bis 168 und 331 bis 357, außer § 142

3 StGB §§ 169-173, 185-241a, außer §§ 222, 229 i.V.m. Verkehrsunfall

7 StGB §§ 306 bis 330 a, außer § 315b, 315c, 316 und 316a, 323a i.V.m. Verkehrsunfall

8 StGB §§ 142, 315b, 315c, 316, 222, 229, 323a i.V.m. Verkehrsunfall, StVG §§ 21, 22, 22a, 22b

Verhängung der Jugendstrafe nach § 27 JGG in Bayern im Jahr 2013
und schwersten Straftaten

beendet durch														STV-Nr.
Aufhebung der Unterstellung (§ 24 Abs. 2 JGG)							Einbeziehung in ein neues Urteil	Verhängung der Jugendstrafe						
nach einer Unterstellungszeit von ... Jahren			zu- sammen	davon Bewährungszeit noch ... Jahren				innerhalb von ... Monaten				zu- sammen	dar. nur oder auch wegen neuer Straftat	
bis unter 1	1 bis ein- schließ- lich 2	mehr als 2		bis unter 1	1 bis ein- schließ- lich 2	mehr als 2		weniger als 6	6 bis unter 12	12 bis unter 24	24 oder mehr			
13	14	15	16	17	18	19	20	21	22	23	24	25	26	
-	-	-	-	-	-	-	2	-	-	-	-	-	-	1
-	-	-	-	-	-	-	1	-	-	-	-	-	-	-
-	-	-	-	-	-	-	3	-	-	-	-	-	-	-
-	-	-	-	-	-	-	2	-	-	-	-	-	-	2
-	-	-	-	-	-	-	-	-	-	-	-	-	-	-
-	-	-	-	-	-	-	2	-	-	-	-	-	-	-
1	1	-	2	-	2	-	17	1	1	-	-	2	1	3
-	-	-	-	-	-	-	1	-	1	-	-	1	1	-
1	1	-	2	-	2	-	18	1	2	-	-	3	2	-
-	-	-	-	-	-	-	7	1	-	-	1	2	1	4
-	-	-	-	-	-	-	2	-	-	-	-	-	-	-
-	-	-	-	-	-	-	9	1	-	-	1	2	1	-
-	-	-	-	-	-	-	-	-	1	-	-	1	-	5
-	-	-	-	-	-	-	-	-	-	-	-	-	-	-
-	-	-	-	-	-	-	-	-	1	-	-	1	-	-
-	-	-	-	-	-	-	6	-	-	1	-	1	1	6
-	-	-	-	-	-	-	-	-	-	1	-	1	1	-
-	-	-	-	-	-	-	6	-	-	2	-	2	2	-
-	-	-	-	-	-	-	-	-	-	-	-	-	-	7
-	-	-	-	-	-	-	-	-	-	-	-	-	-	-
-	-	-	-	-	-	-	-	-	-	-	-	-	-	-
-	-	-	-	-	-	-	2	-	-	-	-	-	-	8
-	-	-	-	-	-	-	-	-	-	-	-	-	-	-
-	-	-	-	-	-	-	2	-	-	-	-	-	-	-
-	-	-	-	-	-	-	5	-	1	1	-	2	-	9
-	-	-	-	-	-	-	-	-	1	-	-	1	-	-
-	-	-	-	-	-	-	5	-	2	1	-	3	-	-
1	1	-	2	-	2	-	41	2	3	2	1	8	3	0
-	-	-	-	-	-	-	4	-	2	1	-	3	2	-
1	1	-	2	-	2	-	45	2	5	3	1	11	5	

STV-Nr.	Straftaten Hauptdeliktgruppe	Beendete Bewäh- rungs- auf- sichten 1) ins- gesamt	davon wurden													
			Erlass der Jugendstrafe				Ablauf der Unterstellungszeit (§ 24 Abs. 1 JGG)				zu- sam- men	davon Bewährungszeit noch ... Jahren				
			ins- gesamt	davon nach einer Bewährungszeit von ... Jahren			nach einer Unterstellungszeit von ... Jahren			bis unter 1		1 bis ein- schlie- lich 2	mehr als 2	bis unter 1	1 bis ein- schlie- lich 2	mehr als 2
				bis ein- schlie- lich 2	mehr als 2 bis ein- schlie- lich 3	mehr als 3	bis unter 1	1 bis ein- schlie- lich 2	mehr als 2							
1	2	3	4	5	6	7	8	9	10	11	12					
1	Straftaten gegen den Staat, die öffentliche Ordnung und im Amt 2)	M	48	12	6	5	1	-	10	1	11	1	10	-		
		W	8	4	1	2	1	-	1	-	1	-	1	-		
		I	56	16	7	7	2	-	11	1	12	1	11	-		
2	StGB §§ 174 bis 184 e Straftaten gegen die sexuelle Selbstbestimmung	M	48	16	8	7	1	-	18	3	21	1	20	-		
		W	1	-	-	-	-	-	1	-	1	1	-	-		
		I	49	16	8	7	1	-	19	3	22	2	20	-		
3	Andere Straftaten gegen die Person, außer im Straßen- verkehr 2)	M	537	113	60	32	21	2	144	11	157	14	143	-		
		W	25	6	2	4	-	-	9	-	9	-	9	-		
		I	562	119	62	36	21	2	153	11	166	14	152	-		
4	StGB §§ 242 bis 248 c Diebstahl und Unterschlagung	M	272	49	27	13	9	1	59	3	63	4	57	2		
		W	32	9	5	3	1	-	9	-	9	-	9	-		
		I	304	58	32	16	10	1	68	3	72	4	66	2		
5	StGB §§ 249 bis 255, 316 a Raub und Erpressung, räube- rischer Angriff auf Kraftfahrer	M	119	29	16	7	6	1	37	-	38	5	33	-		
		W	4	3	1	2	-	-	-	-	-	-	-	-		
		I	123	32	17	9	6	1	37	-	38	5	33	-		
6	StGB §§ 257 bis 305 a Andere Vermögens- und Eigentums- delikte, Urkundendelikte	M	126	30	17	5	8	-	22	3	25	3	22	-		
		W	29	8	4	2	2	-	9	-	9	-	9	-		
		I	155	38	21	7	10	-	31	3	34	3	31	-		
7	Gemeingefährliche einschließ- lich Umwelt-Straftaten 2)	M	9	4	2	2	-	-	3	-	3	-	3	-		
		W	-	-	-	-	-	-	-	-	-	-	-	-		
		I	9	4	2	2	-	-	3	-	3	-	3	-		
8	Straftaten im Straßenverkehr 2)	M	38	13	7	3	3	-	9	-	9	1	8	-		
		W	1	1	1	-	-	-	-	-	-	-	-	-		
		I	39	14	8	3	3	-	9	-	9	1	8	-		
9	Straftaten nach anderen Bundes- und Landesgesetzen (außer StGB und StVG)	M	218	49	28	14	7	1	83	10	94	7	87	-		
		W	14	5	1	1	3	-	4	-	4	-	4	-		
		I	232	54	29	15	10	1	87	10	98	7	91	-		
0	Straftaten insgesamt	M	1 415	315	171	88	56	5	385	31	421	36	383	2		
		W	114	36	15	14	7	-	33	-	33	1	32	-		
		I	1 529	351	186	102	63	5	418	31	454	37	415	2		

1) Ohne Bewährungsaufsichten, die "aus anderen Gründen beendet" wurden.

2) Zu den Paragrafen der Hauptdeliktgruppen ... gehören

1 StGB §§ 80 bis 168 und 331 bis 357, außer § 142

3 StGB §§ 169-173, 185-241a, außer §§ 222, 229 i.V.m. Verkehrsunfall

7 StGB §§ 306 bis 330a, außer § 315b, 315c, 316 und 316a, 323a i.V.m. Verkehrsunfall

8 StGB §§ 142, 315b, 315c, 316, 222, 229, 323a i.V.m. Verkehrsunfall, StVG §§ 21, 22, 22a, 22b

Bewährung bei Jugendstrafe nach § 21 JGG in Bayern im Jahr 2013
und schwersten Straftaten

beendet durch														STV-Nr.
Aufhebung der Unterstellung (§ 24 Abs. 2 JGG)							Einbeziehung in ein neues Urteil	Widerruf						
nach einer Unterstellungszeit von ... Jahren			zu- sammen	davon Bewährungszeit noch ... Jahren				innerhalb von ... Monaten				zu- sammen	dar. nur oder auch wegen neuer Straftat	
bis unter 1	1 bis ein- schließ- lich 2	mehr als 2		bis unter 1	1 bis ein- schließ- lich 2	mehr als 2		weniger als 6	6 bis unter 12	12 bis unter 24	24 oder mehr			
13	14	15	16	17	18	19	20	21	22	23	24	25	26	
2	1	-	3	1	1	1	11	1	6	2	2	11	3	1
-	-	-	-	-	-	-	2	-	-	1	-	1	-	-
2	1	-	3	1	1	1	13	1	6	3	2	12	3	-
-	-	-	-	-	-	-	7	1	-	3	-	4	4	2
-	-	-	-	-	-	-	-	-	-	-	-	-	-	-
-	-	-	-	-	-	-	7	1	-	3	-	4	4	-
-	5	-	5	2	3	-	155	17	33	37	20	107	48	3
-	1	-	1	-	-	1	5	2	1	-	1	4	2	-
-	6	-	6	2	3	1	160	19	34	37	21	111	50	-
2	7	1	10	2	7	1	96	11	19	15	9	54	21	4
-	-	-	-	-	-	-	6	2	4	1	1	8	2	-
2	7	1	10	2	7	1	102	13	23	16	10	62	23	-
-	3	-	3	2	1	-	30	3	8	5	3	19	6	5
-	-	-	-	-	-	-	1	-	-	-	-	-	-	-
-	3	-	3	2	1	-	31	3	8	5	3	19	6	-
-	1	2	3	3	-	-	40	4	9	10	5	28	10	6
-	-	-	-	-	-	-	9	1	1	1	-	3	1	-
-	1	2	3	3	-	-	49	5	10	11	5	31	11	-
-	-	-	-	-	-	-	-	-	-	2	-	2	1	7
-	-	-	-	-	-	-	-	-	-	-	-	-	-	-
-	-	-	-	-	-	-	-	-	-	2	-	2	1	-
-	1	-	1	-	1	-	9	1	1	4	-	6	1	8
-	-	-	-	-	-	-	-	-	-	-	-	-	-	-
-	1	-	1	-	1	-	9	1	1	4	-	6	1	-
1	8	4	13	8	4	1	28	2	10	12	10	34	12	9
-	1	-	1	-	1	-	1	-	1	-	2	3	1	-
1	9	4	14	8	5	1	29	2	11	12	12	37	13	-
5	26	7	38	18	17	3	376	40	86	90	49	265	106	0
-	2	-	2	-	1	1	24	5	7	3	4	19	6	-
5	28	7	40	18	18	4	400	45	93	93	53	284	112	-

STV-Nr.	Straftaten Hauptdeliktgruppe	Beendete Bewäh- rungs- auf- sichten 1) ins- gesamt	davon wurden											
			Erlass der Jugendstrafe			Ablauf der Unterstellungszeit (§ 24 Abs. 1 JGG)								
			ins- gesamt	davon nach einer Bewährungszeit von ... Jahren			nach einer Unterstellungszeit von ... Jahren			zu- sam- men	davon Bewährungszeit noch ... Jahren			
				bis ein- schließ- lich 2	mehr als 2 bis ein- schließ- lich 3	mehr als 3	bis unter 1	1 bis ein- schließ- lich 2	mehr als 2		bis unter 1	1 bis ein- schließ- lich 2	mehr als 2	
1	2	3	4	5	6	7	8	9	10	11	12			
1	Straftaten gegen den Staat, die öffentliche Ordnung und im Amt 2)	M W I	3 2 5	- - -	- - -	- - -	- - -	- - -	1 1 2	- - -	1 1 2	- - -	1 1 2	- - -
2	StGB §§ 174 bis 184 e Straftaten gegen die sexuelle Selbstbestimmung	M W I	3 - 3	1 - 1	1 - -	- - -	- - -	- - -	2 - 2	- - -	2 - 2	- - -	2 - 2	- - -
3	Andere Straftaten gegen die Person, außer im Straßen- verkehr 2)	M W I	42 1 43	11 - 11	5 - 5	5 - 5	1 - 1	- - -	6 1 7	1 - 1	7 1 8	2 - 2	5 1 6	- - -
4	StGB §§ 242 bis 248 c Diebstahl und Unterschlagung	M W I	34 2 36	10 1 11	5 - 5	4 1 5	1 - 1	- - -	7 - 7	- - -	7 - 7	1 - 1	6 - 6	- - -
5	StGB §§ 249 bis 255, 316 a Raub und Erpressung, räube- rischer Angriff auf Kraftfahrer	M W I	12 1 13	1 1 2	1 - 1	- 1 1	- - -	- - -	2 - 2	1 - 1	3 - 3	1 - 1	2 - 2	- - -
6	StGB §§ 257 bis 305 a Andere Vermögens- und Eigentums- delikte, Urkundendelikte	M W I	9 2 11	7 1 8	3 1 4	2 - 2	2 - 2	- - -	- - -	1 - 1	1 - 1	- - -	1 - 1	- - -
7	Gemeingefährliche einschließ- lich Umwelt-Straftaten 2)	M W I	- - -	- - -	- - -	- - -	- - -	- - -	- - -	- - -	- - -	- - -	- - -	- - -
8	Straftaten im Straßenverkehr 2)	M W I	5 - 5	1 - 1	- - -	1 - 1	- - -	- - -	2 - 2	- - -	2 - 2	- - -	2 - 2	- - -
9	Straftaten nach anderen Bundes- und Landesgesetzen (außer StGB und StVG)	M W I	11 4 15	1 1 2	- - -	1 1 2	- - -	- - -	3 2 5	2 - 2	5 2 7	1 1 2	4 1 5	- - -
0	Straftaten insgesamt	M W I	119 12 131	32 4 36	15 1 16	13 3 16	4 - 4	- - -	23 4 27	5 - 5	28 4 32	5 1 6	23 3 26	- - -

1) Ohne Bewährungsaufsichten, die "aus anderen Gründen beendet" wurden.

2) Zu den Paragraphen der Hauptdeliktgruppen ... gehören

1 StGB §§ 80 bis 168 und 331 bis 357, außer § 142

3 StGB §§ 169-173, 185-241a, außer §§ 222, 229 i.V.m. Verkehrsunfall

7 StGB §§ 306 bis 330a, außer § 315b, 315c, 316 und 316a, 323a i.V.m. Verkehrsunfall

8 StGB §§ 142, 315b, 315c, 316, 222, 229, 323a i.V.m. Verkehrsunfall, StVG §§ 21, 22, 22a, 22b

Bewährung bei Jugendstrafe nach § 30 JGG in Bayern im Jahr 2013
und schwersten Straftaten

beendet durch														STV-Nr.
Aufhebung der Unterstellung (§ 24 Abs. 2 JGG)							Einbeziehung in ein neues Urteil	Widerruf						
nach einer Unterstellungszeit von ... Jahren			zu- sammen	davon Bewährungszeit noch ... Jahren				innerhalb von ... Monaten				zu- sammen	dar. nur oder auch wegen neuer Straftat	
bis unter 1	1 bis ein- schließ- lich 2	mehr als 2		bis unter 1	1 bis ein- schließ- lich 2	mehr als 2		weniger als 6	6 bis unter 12	12 bis unter 24	24 oder mehr			
13	14	15	16	17	18	19	20	21	22	23	24	25	26	
-	-	-	-	-	-	-	1	-	-	1	-	1	1	1
-	-	-	-	-	-	-	-	-	-	1	-	1	-	-
-	-	-	-	-	-	-	1	-	-	2	-	2	1	-
-	-	-	-	-	-	-	-	-	-	-	-	-	-	2
-	-	-	-	-	-	-	-	-	-	-	-	-	-	-
-	-	1	1	1	-	-	12	3	1	4	3	11	4	3
-	-	-	-	-	-	-	-	-	-	-	-	-	-	-
-	-	1	1	1	-	-	12	3	1	4	3	11	4	-
-	4	-	4	2	2	-	8	1	3	1	-	5	2	4
-	-	-	-	-	-	-	1	-	-	-	-	-	-	-
-	4	-	4	2	2	-	9	1	3	1	-	5	2	-
-	-	-	-	-	-	-	6	1	1	-	-	2	-	5
-	-	-	-	-	-	-	-	-	-	-	-	-	-	-
-	-	-	-	-	-	-	6	1	1	-	-	2	-	-
-	-	-	-	-	-	-	1	-	-	-	-	-	-	6
-	-	-	-	-	-	-	-	-	1	-	-	1	-	-
-	-	-	-	-	-	-	1	-	1	-	-	1	-	-
-	-	-	-	-	-	-	-	-	-	-	-	-	-	7
-	-	-	-	-	-	-	-	-	-	-	-	-	-	-
-	-	-	-	-	-	-	1	-	1	-	-	1	1	8
-	-	-	-	-	-	-	-	-	-	-	-	-	-	-
-	-	-	-	-	-	-	1	-	1	-	-	1	1	-
-	-	-	-	-	-	-	1	1	3	-	-	4	1	9
-	-	-	-	-	-	-	-	-	1	-	-	1	-	-
-	-	-	-	-	-	-	1	1	4	-	-	5	1	-
-	4	1	5	3	2	-	30	6	9	6	3	24	9	0
-	-	-	-	-	-	-	1	-	2	1	-	3	-	-
-	4	1	5	3	2	-	31	6	11	7	3	27	9	-

STV-Nr.	Straftaten Hauptdeliktgruppe	Beendete Bewäh- rungs- auf- sichten 1) ins- gesamt	davon wurden											
			Erlaß der Jugendstrafe			Ablauf der Unterstellungszeit (§ 24 Abs. 1 JGG)					davon			
			ins- gesamt	davon nach einer Bewährungszeit von ... Jahren			nach einer Unterstellungszeit von ... Jahren			zu- sam- men	Bewährungszeit noch ... Jahren			
				bis ein- schlie- lich 2	mehr als 2 bis ein- schlie- lich 3	mehr als 3	bis unter 1	1 bis ein- schlie- lich 2	mehr als 2		bis unter 1	1 bis ein- schlie- lich 2	mehr als 2	
1	2	3	4	5	6	7	8	9	10	11	12			
1	Straftaten gegen den Staat, die öffentliche Ordnung und im Amt 2)	M W I	11 - 11	5 - 5	1 - 1	4 - 4	- - -	- - -	1 - 1	- - -	1 - 1	- - -	1 - 1	- - -
2	StGB §§ 174 bis 184 e Straftaten gegen die sexuelle Selbstbestimmung	M W I	17 - 17	2 - 2	- - -	- - -	2 - 2	- - -	4 - 4	2 - 2	6 - 6	1 - 1	5 - 5	- - -
3	Andere Straftaten gegen die Person, außer im Straßen- verkehr 2)	M W I	204 6 210	32 4 36	6 2 8	17 1 18	9 1 10	- - -	86 1 87	6 - 6	92 1 93	4 - 4	88 1 89	- - -
4	StGB §§ 242 bis 248 c Diebstahl und Unterschlagung	M W I	132 10 142	17 1 18	5 1 6	7 - 7	5 - 5	- - -	31 1 32	4 - 4	35 1 36	2 - 2	33 1 34	- - -
5	StGB §§ 249 bis 255, 316 a Raub und Erpressung, räube- rischer Angriff auf Kraftfahrer	M W I	96 1 97	10 1 11	1 1 2	4 - 4	5 - 5	- - -	44 - 44	5 - 5	49 - 49	4 - 4	45 - 45	- - -
6	StGB §§ 257 bis 305 a Andere Vermögens- und Eigentums- delikte, Urkundendelikte	M W I	52 8 60	10 2 12	4 1 5	5 1 6	1 - 1	- - -	12 1 13	4 - 4	16 1 17	1 - 1	15 1 16	- - -
7	Gemeingefährliche einschließ- lich Umwelt-Straftaten 2)	M W I	12 - 12	2 - 2	- - -	- - -	2 - 2	- - -	5 - 5	- - -	5 - 5	- - -	5 - 5	- - -
8	Straftaten im Straßenverkehr 2)	M W I	12 - 12	2 - 2	1 - 1	1 - 1	- - -	- - -	4 - 4	2 - 2	6 - 6	1 - 1	5 - 5	- - -
9	Straftaten nach anderen Bundes- und Landesgesetzen (außer StGB und StVG)	M W I	59 - 59	8 - 8	2 - 2	3 - 3	3 - 3	- - -	18 - 18	5 - 5	23 - 23	1 - 1	21 - 21	1 - 1
0	Straftaten insgesamt	M W I	595 25 620	88 8 96	20 5 25	41 2 43	27 1 28	- - -	205 3 208	28 - 28	233 3 236	14 - 14	218 3 221	1 - 1

1) Ohne Bewährungsaufsichten, die "aus anderen Gründen beendet" wurden.

2) Paragraphen der Hauptdeliktgruppen ... gehören

1 StGB §§ 80 bis 168 und 331 bis 357, außer § 142

3 StGB §§ 169-173, 185-241a, außer §§ 222, 229 i.V.m. Verkehrsunfall

7 StGB §§ 306 bis 330a, außer § 315b, 315c, 316 und 316a, 323a i.V.m. Verkehrsunfall

8 StGB §§ 142, 315b, 315c, 316, 222, 229, 323a i.V.m. Verkehrsunfall, StVG §§ 21, 22, 22a, 22b

des Restes einer Jugendstrafe nach § 88 JGG in Bayern im Jahr 2013
und schwersten Straftaten

beendet durch														STV-Nr.
Aufhebung der Unterstellung (§ 24 Abs. 2 JGG)							Einbeziehung in ein neues Urteil	Widerruf						
nach einer Unterstellungszeit von ... Jahren			zu- sammen	davon Bewährungszeit noch ... Jahren				innerhalb von ... Monaten				zu- sammen	dar- nur oder auch wegen neuer Straftat	
bis unter 1	1 bis ein- schließ- lich 2	mehr als 2		bis unter 1	1 bis ein- schließ- lich 2	mehr als 2		weniger als 6	6 bis unter 12	12 bis unter 24	24 oder mehr			
13	14	15	16	17	18	19	20	21	22	23	24	25	26	
-	-	-	-	-	-	-	2	-	1	2	-	3	3	1
-	-	-	-	-	-	-	-	-	-	-	-	-	-	-
-	-	-	-	-	-	-	2	-	1	2	-	3	3	-
-	-	-	-	-	-	-	2	-	1	1	5	7	4	2
-	-	-	-	-	-	-	-	-	-	-	-	-	-	-
-	-	-	-	-	-	-	2	-	1	1	5	7	4	-
-	2	2	4	2	2	-	30	6	11	14	15	46	24	3
-	-	-	-	-	-	-	-	1	-	-	-	1	1	-
-	2	2	4	2	2	-	30	7	11	14	15	47	25	-
-	-	-	-	-	-	-	24	6	18	21	11	56	23	4
1	1	-	2	1	1	-	3	1	-	1	1	3	2	-
1	1	-	2	1	1	-	27	7	18	22	12	59	25	-
1	3	-	4	-	3	1	10	2	6	6	9	23	12	5
-	-	-	-	-	-	-	-	-	-	-	-	-	-	-
1	3	-	4	-	3	1	10	2	6	6	9	23	12	-
-	-	1	1	1	-	-	7	4	4	7	3	18	10	6
-	-	-	-	-	-	-	-	-	2	3	-	5	3	-
-	-	1	1	1	-	-	7	4	6	10	3	23	13	-
-	-	-	-	-	-	-	2	-	-	1	2	3	1	7
-	-	-	-	-	-	-	-	-	-	-	-	-	-	-
-	-	-	-	-	-	-	2	-	-	1	2	3	1	-
-	-	-	-	-	-	-	2	-	-	-	2	2	-	8
-	-	-	-	-	-	-	-	-	-	-	-	-	-	-
-	-	-	-	-	-	-	2	-	-	-	2	2	-	-
-	2	2	4	1	3	-	2	1	8	10	3	22	11	9
-	-	-	-	-	-	-	-	-	-	-	-	-	-	-
-	2	2	4	1	3	-	2	1	8	10	3	22	11	-
1	7	5	13	4	8	1	81	19	49	62	50	180	88	0
1	1	-	2	1	1	-	3	2	2	4	1	9	6	-
2	8	5	15	5	9	1	84	21	51	66	51	189	94	-

STV-Nr.	Straftaten Hauptdeliktgruppe	Beendete Bewäh- rungs- auf- sichten 1) ins- gesamt	davon wurden										
			Erlass der Jugendstrafe			Ablauf der Unterstellungszeit (§ 24 Abs. 1 JGG)							
			ins- gesamt	davon nach einer Bewährungszeit von ... Jahren			nach einer Unterstellungszeit von ... Jahren			zu- sammen	davon Bewährungszeit noch ... Jahren		
				bis ein- schließ- lich 2	mehr als 2 bis ein- schließ- lich 3	mehr als 3	bis unter 1	1 bis ein- schließ- lich 2	mehr als 2		bis unter 1	1 bis ein- schließ- lich 2	mehr als 2
1	2	3	4	5	6	7	8	9	10	11	12		
1	Straftaten gegen den Staat, die öffentliche Ordnung und im Amt 2)	M W I	- - -	- - -	- - -	- - -	- - -	- - -	- - -	- - -	- - -	- - -	- - -
2	StGB §§ 174 bis 184 e Straftaten gegen die sexuelle Selbstbestimmung	M W I	1 - 1	1 - 1	- - -	- - -	1 - -	- - -	- - -	- - -	- - -	- - -	- - -
3	Andere Straftaten gegen die Person, außer im Straßen- verkehr 2)	M W I	- - -	- - -	- - -	- - -	- - -	- - -	- - -	- - -	- - -	- - -	- - -
4	StGB §§ 242 bis 248 c Diebstahl und Unterschlagung	M W I	- - -	- - -	- - -	- - -	- - -	- - -	- - -	- - -	- - -	- - -	- - -
5	StGB §§ 249 bis 255, 316 a Raub und Erpressung, räube- rischer Angriff auf Kraftfahrer	M W I	- - -	- - -	- - -	- - -	- - -	- - -	- - -	- - -	- - -	- - -	- - -
6	StGB §§ 257 bis 305 a Andere Vermögens- und Eigentums- delikte, Urkundendelikte	M W I	- - -	- - -	- - -	- - -	- - -	- - -	- - -	- - -	- - -	- - -	- - -
7	Gemeingefährliche einschließ- lich Umwelt-Straftaten 2)	M W I	- - -	- - -	- - -	- - -	- - -	- - -	- - -	- - -	- - -	- - -	- - -
8	Straftaten im Straßenverkehr 2)	M W I	- - -	- - -	- - -	- - -	- - -	- - -	- - -	- - -	- - -	- - -	- - -
9	Straftaten nach anderen Bundes- und Landesgesetzen (außer StGB und StVG)	M W I	- - -	- - -	- - -	- - -	- - -	- - -	- - -	- - -	- - -	- - -	- - -
0	Straftaten insgesamt	M W I	1 - 1	1 - 1	- - -	- - -	1 - -	- - -	- - -	- - -	- - -	- - -	- - -

1) Ohne Bewährungsaufsichten, die "aus anderen Gründen beendet" wurden.

2) Zu den Paragrafen der Hauptdeliktgruppen ... gehören

1 StGB §§ 80 bis 168 und 331 bis 357, außer § 142

3 StGB §§ 169-173, 185-241a, außer §§ 222, 229 i.V.m. Verkehrsunfall

7 StGB §§ 306 bis 330a, außer § 315b, 315c, 316 und 316a, 323a i.V.m. Verkehrsunfall

8 StGB §§ 142, 315b, 315c, 316, 222, 229, 323a i.V.m. Verkehrsunfall, StVG §§ 21, 22, 22a, 22b

Anordnung (§ 24 Abs. 2 JGG) in Bayern im Jahr 2013
und schwersten Straftaten

beendet durch														STV-Nr.
Aufhebung der Unterstellung (§ 24 Abs. 2 JGG)							Einbeziehung in ein neues Urteil	Widerruf						
nach einer Unterstellungsszeit von ... Jahren			zu- sammen	davon Bewährungszeit noch ... Jahren				innerhalb von ... Monaten				zu- sammen	dar. nur oder auch wegen neuer Straftat	
bis unter 1	1 bis ein- schließ- lich 2	mehr als 2		bis unter 1	1 bis ein- schließ- lich 2	mehr als 2		weniger als 6	6 bis unter 12	12 bis unter 24	24 oder mehr			
13	14	15	16	17	18	19	20	21	22	23	24	25	26	
-	-	-	-	-	-	-	-	-	-	-	-	-	-	1
-	-	-	-	-	-	-	-	-	-	-	-	-	-	-
-	-	-	-	-	-	-	-	-	-	-	-	-	-	-
-	-	-	-	-	-	-	-	-	-	-	-	-	-	2
-	-	-	-	-	-	-	-	-	-	-	-	-	-	-
-	-	-	-	-	-	-	-	-	-	-	-	-	-	-
-	-	-	-	-	-	-	-	-	-	-	-	-	-	3
-	-	-	-	-	-	-	-	-	-	-	-	-	-	-
-	-	-	-	-	-	-	-	-	-	-	-	-	-	-
-	-	-	-	-	-	-	-	-	-	-	-	-	-	-
-	-	-	-	-	-	-	-	-	-	-	-	-	-	4
-	-	-	-	-	-	-	-	-	-	-	-	-	-	-
-	-	-	-	-	-	-	-	-	-	-	-	-	-	-
-	-	-	-	-	-	-	-	-	-	-	-	-	-	-
-	-	-	-	-	-	-	-	-	-	-	-	-	-	5
-	-	-	-	-	-	-	-	-	-	-	-	-	-	-
-	-	-	-	-	-	-	-	-	-	-	-	-	-	-
-	-	-	-	-	-	-	-	-	-	-	-	-	-	-
-	-	-	-	-	-	-	-	-	-	-	-	-	-	6
-	-	-	-	-	-	-	-	-	-	-	-	-	-	-
-	-	-	-	-	-	-	-	-	-	-	-	-	-	-
-	-	-	-	-	-	-	-	-	-	-	-	-	-	-
-	-	-	-	-	-	-	-	-	-	-	-	-	-	7
-	-	-	-	-	-	-	-	-	-	-	-	-	-	-
-	-	-	-	-	-	-	-	-	-	-	-	-	-	-
-	-	-	-	-	-	-	-	-	-	-	-	-	-	-
-	-	-	-	-	-	-	-	-	-	-	-	-	-	8
-	-	-	-	-	-	-	-	-	-	-	-	-	-	-
-	-	-	-	-	-	-	-	-	-	-	-	-	-	-
-	-	-	-	-	-	-	-	-	-	-	-	-	-	-
-	-	-	-	-	-	-	-	-	-	-	-	-	-	9
-	-	-	-	-	-	-	-	-	-	-	-	-	-	-
-	-	-	-	-	-	-	-	-	-	-	-	-	-	-
-	-	-	-	-	-	-	-	-	-	-	-	-	-	0
-	-	-	-	-	-	-	-	-	-	-	-	-	-	-
-	-	-	-	-	-	-	-	-	-	-	-	-	-	-

STV-Nr.	Straftaten Hauptdeliktgruppe	Beendete Bewäh- rungs- auf- sichten 1) ins- gesamt	davon wurden											
			Erlass der Jugendstrafe			Ablauf der Unterstellungszeit (§ 24 Abs. 1 JGG)				zu- sam- men	davon Bewährungszeit noch ... Jahren			
			ins- gesamt	davon nach einer Bewährungszeit von ... Jahren			nach einer Unterstellungszeit von ... Jahren				bis unter 1	1 bis ein- schlie- lich 2	mehr als 2	
				bis ein- schlie- lich 2	mehr als 2 bis ein- schlie- lich 3	mehr als 3	bis unter 1	1 bis ein- schlie- lich 2	mehr als 2					bis unter 1
1	2	3	4	5	6	7	8	9	10	11	12			
1	Straftaten gegen den Staat, die öffentliche Ordnung und im Amt 2)	M	1	-	-	-	-	-	1	-	1	-	1	-
		W	-	-	-	-	-	-	-	-	-	-	-	-
		I	1	-	-	-	-	-	1	-	1	-	1	-
2	StGB §§ 174 bis 184 e Straftaten gegen die sexuelle Selbstbestimmung	M	1	1	1	-	-	-	-	-	-	-	-	-
		W	-	-	-	-	-	-	-	-	-	-	-	-
		I	1	1	1	-	-	-	-	-	-	-	-	-
3	Andere Straftaten gegen die Person, außer im Straßen- verkehr 2)	M	4	1	1	-	-	-	1	-	1	1	-	-
		W	-	-	-	-	-	-	-	-	-	-	-	-
		I	4	1	1	-	-	-	1	-	1	1	-	-
4	StGB §§ 242 bis 248 c Diebstahl und Unterschlagung	M	5	2	1	-	1	1	-	-	1	1	-	-
		W	-	-	-	-	-	-	-	-	-	-	-	-
		I	5	2	1	-	1	1	-	-	1	1	-	-
5	StGB §§ 249 bis 255, 316 a Raub und Erpressung, räube- rischer Angriff auf Kraftfahrer	M	6	2	-	1	1	-	1	-	1	-	1	-
		W	-	-	-	-	-	-	-	-	-	-	-	-
		I	6	2	-	1	1	-	1	-	1	-	1	-
6	StGB §§ 257 bis 305 a Andere Vermögens- und Eigentums- delikte, Urkundendelikte	M	3	-	-	-	-	-	1	-	1	-	1	-
		W	-	-	-	-	-	-	-	-	-	-	-	-
		I	3	-	-	-	-	-	1	-	1	-	1	-
7	Gemeingefährliche einschließ- lich Umwelt-Straftaten 2)	M	-	-	-	-	-	-	-	-	-	-	-	-
		W	-	-	-	-	-	-	-	-	-	-	-	-
		I	-	-	-	-	-	-	-	-	-	-	-	-
8	Straftaten im Straßenverkehr 2)	M	-	-	-	-	-	-	-	-	-	-	-	-
		W	-	-	-	-	-	-	-	-	-	-	-	-
		I	-	-	-	-	-	-	-	-	-	-	-	-
9	Straftaten nach anderen Bundes- und Landesgesetzen (außer StGB und StVG)	M	35	17	1	7	9	-	8	1	9	1	8	-
		W	2	1	-	-	1	-	-	-	-	-	-	-
		I	37	18	1	7	10	-	8	1	9	1	8	-
0	Straftaten insgesamt	M	55	23	4	8	11	1	12	1	14	3	11	-
		W	2	1	-	-	1	-	-	-	-	-	-	-
		I	57	24	4	8	12	1	12	1	14	3	11	-

1) Ohne Bewährungsaufsichten, die "aus anderen Gründen beendet" wurden.

2) Zu den Paragrafen der Hauptdeliktgruppen ... gehören

1 StGB §§ 80 bis 168 und 331 bis 357, außer § 142

3 StGB §§ 169-173, 185-241a, außer §§ 222, 229 i.V.m. Verkehrsunfall

7 StGB §§ 306 bis 330a, außer § 315b, 315c, 316 und 316a, 323a i.V.m. Verkehrsunfall

8 StGB §§ 142, 315b, 315c, 316, 222, 229, 323a i.V.m. Verkehrsunfall, StVG §§ 21, 22, 22a, 22b

Straf-(Rest-) Aussetzung nach §§ 35, 36 BtMG in Bayern im Jahr 2013
und schwersten Straftaten

beendet durch														STV-Nr.
Aufhebung der Unterstellung (§ 24 Abs. 2 JGG)							Einbeziehung in ein neues Urteil	Widerruf						
nach einer Unterstellungsszeit von ... Jahren			zu- sammen	davon Bewährungszeit noch ... Jahren				innerhalb von ... Monaten				zu- sammen	dar. nur oder auch wegen neuer Straftat	
bis unter 1	1 bis ein- schließ- lich 2	mehr als 2		bis unter 1	1 bis ein- schließ- lich 2	mehr als 2		weniger als 6	6 bis unter 12	12 bis unter 24	24 oder mehr			
13	14	15	16	17	18	19	20	21	22	23	24	25	26	
-	-	-	-	-	-	-	-	-	-	-	-	-	-	1
-	-	-	-	-	-	-	-	-	-	-	-	-	-	-
-	-	-	-	-	-	-	-	-	-	-	-	-	-	-
-	-	-	-	-	-	-	-	-	-	-	-	-	-	2
-	-	-	-	-	-	-	-	-	-	-	-	-	-	-
-	-	-	-	-	-	-	-	-	1	1	-	2	1	3
-	-	-	-	-	-	-	-	-	-	-	-	-	-	-
-	-	-	-	-	-	-	-	-	1	1	-	2	1	-
-	1	-	1	-	1	-	-	1	-	-	-	1	1	4
-	-	-	-	-	-	-	-	-	-	-	-	-	-	-
-	1	-	1	-	1	-	-	1	-	-	-	1	1	-
-	-	-	-	-	-	-	-	-	-	1	2	3	2	5
-	-	-	-	-	-	-	-	-	-	-	-	-	-	-
-	-	-	-	-	-	-	-	-	-	1	2	3	2	-
-	-	-	-	-	-	-	-	-	-	1	1	2	1	6
-	-	-	-	-	-	-	-	-	-	-	-	-	-	-
-	-	-	-	-	-	-	-	-	-	1	1	2	1	6
-	-	-	-	-	-	-	-	-	-	-	-	-	-	7
-	-	-	-	-	-	-	-	-	-	-	-	-	-	-
-	-	-	-	-	-	-	-	-	-	-	-	-	-	-
-	-	-	-	-	-	-	-	-	-	-	-	-	-	8
-	-	-	-	-	-	-	-	-	-	-	-	-	-	-
-	1	1	2	1	1	-	-	-	1	3	3	7	6	9
-	-	-	-	-	-	-	-	-	1	-	-	1	-	-
-	1	1	2	1	1	-	-	-	2	3	3	8	6	-
-	2	1	3	1	2	-	-	1	2	6	6	15	11	0
-	-	-	-	-	-	-	-	-	1	-	-	1	-	-
-	2	1	3	1	2	-	-	1	3	6	6	16	11	-

Anhang

VERÖFFENTLICHUNGEN ZUR BEWÄHRUNGSHILFESTATISTIK

VERÖFFENTLICHUNGEN DES BAYERISCHEN LANDESAMTS FÜR STATISTIK UND DATENVERARBEITUNG SEIT 1978

– Stand: Mai 2014 –

Statistische Berichte des Bayerischen Landesamts für Statistik und Datenverarbeitung *B VI 7 - j / .. Bewährungshilfestatistik in Bayern ab 2007 bis ...

Die Statistischen Berichte werden nur noch als Dateiausgabe veröffentlicht.

Zu beziehen unter

https://www.statistik.bayern.de/veroeffentlichungen/index.php?cat=c8_Bildung--Rechtspflege.html

Statistisches Jahrbuch ... für Bayern, herausgegeben vom Bayerischen Landesamt für Statistik und Datenverarbeitung

1978, S. 90 – 94	1996, S. 111 – 132	2003, S. 111 – 132	2010, S. 121 – 139
1981, S. 92 – 96	1997, S. 111 – 132	2004, S. 111 – 132	2010, S. 141 – 159
1984, S. 94 – 98	1998, S. 111 – 132	2005, S. 111 – 131	2011, S. 121 – 139
1987, S. 96 – 100	1999, S. 111 – 132	2006, S. 111 – 133	2012, S. 121 – 139
1990, S. 98 – 102	2000, S. 111 – 132	2007, S. 111 – 133	2013, S. 119 – 137
1993, S. 87 – 105	2001, S. 111 – 132	2008, S. 111 – 133	
1995, S. 111 – 132	2002, S. 111 – 132	2009, S. 115 – 137	

VERÖFFENTLICHUNGEN DES STATISTISCHEN BUNDESAMTES

Die genannten Veröffentlichungen des Statistischen Bundesamtes erscheinen jährlich.

Statistisches Jahrbuch 2008, S. 278 mit Ergebnissen bis 2006, Erschienen im September 2008
Statistisches Jahrbuch 2009, S. 278 mit Ergebnissen bis 2006, Erschienen im September 2009
Statistisches Jahrbuch 2010, S. 283 mit Ergebnissen bis 2006, Erschienen im September 2010
Statistisches Jahrbuch 2011, S. 282 mit Ergebnissen bis 2008, Erschienen im September 2011
ab dem Statistischen Jahrbuch 2012 sind keine Zahlen zur Bewährungshilfe mehr enthalten

Fachserie 10 "Rechtspflege"

Reihe 1 "Ausgewählte Zahlen für die Rechtspflege" (Heft 2006 mit Ergebnissen bis 2005) vom Juli 2007
Reihe 1 "Ausgewählte Zahlen für die Rechtspflege" (Heft 2007 mit Ergebnissen bis 2006) vom April 2008
Reihe 1 "Ausgewählte Zahlen für die Rechtspflege" (Heft 2008 mit Ergebnissen bis 2006) vom August 2009
Reihe 1 "Ausgewählte Zahlen für die Rechtspflege" (Heft 2009 mit Ergebnissen bis 2007) vom Dez. 2009
Reihe 1 "Ausgewählte Zahlen für die Rechtspflege" (Heft 2010 mit Ergebnissen bis 2008) vom Dez. 2010
Reihe 1 "Ausgewählte Zahlen für die Rechtspflege" (Heft 2011 mit Ergebnissen bis 2010) vom Jan. 2012
Reihe 1 "Ausgewählte Zahlen für die Rechtspflege" (Heft 2012 mit Ergebnissen bis 2011) vom März 2013

Reihe 5 "Bewährungshilfe" (Heft 2004 mit Ergebnissen bis 2004) veröffentlicht im Dezember 2006
Reihe 5 "Bewährungshilfe" (Heft 2005 mit Ergebnissen bis 2005) veröffentlicht im April 2007
Reihe 5 "Bewährungshilfe" (Heft 2006 mit Ergebnissen bis 2006) veröffentlicht im November 2007
Reihe 5 "Bewährungshilfe" (Heft 2007 mit Ergebnissen bis 2007) veröffentlicht im August 2010
Reihe 5 "Bewährungshilfe" (Heft 2008 mit Ergebnissen bis 2008) veröffentlicht im Mai 2011
Reihe 5 "Bewährungshilfe" (Heft 2009 mit Ergebnissen bis 2009) veröffentlicht im September 2011
Reihe 5 "Bewährungshilfe" (Heft 2010 mit Ergebnissen bis 2010) veröffentlicht im Dezember 2011
Reihe 5 "Bewährungshilfe" (Heft 2011 mit Ergebnissen bis 2011) veröffentlicht im Februar 2013

Die Fachserie 10 in gedruckter Form wurde eingestellt. Seit 1.1.2002 veröffentlicht das Statistische Bundesamt die Zahlen unter

<https://www.destatis.de/DE/Publikationen/Thematisch/Rechtspflege/Bewaehrungshilfe/Bewaehrungshilfe.html>

Bewährungshilfestatistik

Erscheinungsfolge: unregelmäßig
Erschienen am 01/06/2011

Weitere Informationen zur Thematik dieser Publikation unter:
Telefon: +49 (0) 611/ 75-4114; Fax: +49 (0) 611/ 75-8990;
www.destatis.de/kontakt

© **Statistisches Bundesamt, Wiesbaden 2011**

Vervielfältigungen und Verbreitung, auch auszugsweise, mit Quellenangabe gestattet.

Kurzfassung

1 Allgemeine Angaben zur Statistik

- *Bezeichnung der Statistik:* Bewährungshilfestatistik.
- *Berichtszeitraum:* Kalenderjahr.
- *Periodizität und Zeitraum, für den eine Zeitreihe ohne Bruch vorliegt:* jährlich, seit 1992.
- *Regionale Gliederung:* Dienststellen für Bewährungshilfe, Länder, Bundesgebiet; die Bewährungshilfestatistik wird derzeit nicht flächendeckend in Deutschland durchgeführt.
- *Erhebungsgesamtheit und Zuordnungsprinzip der Erhebungseinheiten:* Die einem hauptamtlichen Bewährungshelfer unterstellten Personen.
- *Erhebungseinheiten:* Bestehende und beendete Unterstellungen nach allgemeinem sowie nach Jugendstrafrecht.
- *Rechtsgrundlagen:* Verwaltungsanordnungen der Länder, Bundesstatistikgesetz.

2 Zweck und Ziele der Statistik

- *Erhebungsinhalte:* Demographische und kriminologische Merkmale zu den Unterstellten unter Bewährungshilfe.
- *Zweck der Statistik:* Kapazitätsplanung für die Bewährungshilfe, Ausgestaltung und Weiterentwicklung des Straf- und Strafprozessrechts.
- *Hauptnutzer/ -innen der Statistik:* Justizverwaltung, Rechtspolitik, Rechtswissenschaft.

3 Erhebungsmethodik

- *Art der Datengewinnung:* Sekundärerhebung auf der Basis der Verwaltungsdaten in den Dienststellen der Bewährungshelferinnen und -helfer.
- *Erhebungsinstrumente und Berichtsweg:* Statistikdaten werden von den Berichtsstellen aus Verwaltungsdaten angesteuert und dezentral an die Statistischen Ämter der Länder übermittelt.

4 Genauigkeit

- *Qualitative Gesamtbewertung der Genauigkeit:* Grundsätzlich wird die Qualität der Ergebnisse zur Bewährungshilfestatistik als gut eingeschätzt.
- *Nicht-stichprobenbedingte Fehler:* Mögliche Ausfälle oder Fehler in der Datengrundlage für die Statistik werden einerseits durch die parallele Datennutzung für Verwaltungszwecke, andererseits durch umfangreiche Plausibilitätsprüfungen in den Statistischen Ämtern der Länder minimiert.

5 Aktualität und Pünktlichkeit

- *Aktualität endgültiger Ergebnisse:* Endgültige Länderergebnisse stehen ab dem 2. Quartal, die endgültigen Bundesergebnisse in der Regel 12 Monate nach Ende des Berichtsjahres zur Verfügung.

6 Zeitliche und räumliche Vergleichbarkeit

- *Qualitative Bewertung der Vergleichbarkeit:* Die Erhebungsmerkmale und -richtlinien sowie die Aufbereitungsverfahren sind in allen Bundesländern einheitlich. Die Daten sind somit räumlich vergleichbar.
- *Änderungen, die Auswirkungen auf die zeitliche Vergleichbarkeit haben:* Regelmäßige Änderungen in der Bewährungshilfestatistik gibt es – infolge neuer bzw. geänderter Strafbestimmungen – auf Ebene einzelner Straftaten. Wegen einer ansonsten unveränderten Erhebungssystematik seit 1992 sind die Ergebnisse auf Länderebene aber grundsätzlich über diese Zeit vergleichbar.

7 Bezüge zu anderen Erhebungen

- *Unterschiede zu vergleichbaren Statistiken oder Ergebnissen:* Die zu Strafaussetzung zur Bewährung Verurteilten, die in der Strafverfolgungsstatistik erfasst werden, bilden teilweise den Zugang in die Bewährungshilfestatistik. Allerdings gibt es mengenmäßige und zeitliche Verzerrungen.

8 Weitere Informationsquellen

- Publikationswege, Bezugsadresse:

http://www.destatis.de/jetspeed/portal/cms/Sites/destatis/Internet/DE/Navigation/Publikationen/Fachveroeffentlichungen/Rechtspflege,templateId=renderPrint.psml_nnn=true

- Kontaktinformation: Statistisches Bundesamt, H 205 – Rechtspflegestatistik, Telefon +49(0)611/ 75-4114, E-Mail: Rechtspflegestatistik@destatis.de

1 Allgemeine Angaben zur Statistik

1.1 Bezeichnung der Statistik (gem. EVAS)

Bewährungshilfestatistik (EVAS-Nummer 24411).

1.2 Berichtszeitraum

Kalenderjahr.

1.3 Erhebungstermin

In der Regel werden die Meldungen der Berichtsstellen monatlich für den zurückliegenden Berichtsmonat, jeweils bis zum zehnten Tag eines Kalendermonats, an das zuständige Statistische Landesamt übersandt.

1.4 Periodizität und Zeitraum, für den eine Zeitreihe ohne Bruch vorliegt

Die Bewährungshilfestatistik wurde 1963 im früheren Bundesgebiet eingeführt. Nach einer grundlegenden Überarbeitung zum Berichtsjahr 1992, die auch zu einem veränderten Merkmalskatalog führte, wird die Statistik weitgehend unverändert, aber nicht flächendeckend in Deutschland durchgeführt.

Die Aufbereitung und Veröffentlichung der Statistik erfolgt jährlich. Das Statistische Bundesamt veröffentlicht die Ergebnisse seit 1975 in vergleichbarer Form.

1.5 Regionale Gliederung

Deutschland nach Ländern (soweit diese die Bewährungshilfestatistik als koordinierte Länderstatistik mit Verwaltungsanordnung eingeführt haben, für die Länder Sachsen, Sachsen-Anhalt, Thüringen sowie, seit 1992, Hamburg liegen keine Daten vor) und Dienststellen der Bewährungshelferinnen und -helfer.

1.6 Erhebungsgesamtheit und Zuordnungsprinzip der Erhebungseinheiten

Die einem hauptamtlichen Bewährungshelfer unterstellten Personen.

1.7 Erhebungseinheiten

Bestehende und beendete Unterstellungen nach allgemeinem sowie nach Jugendstrafrecht.

1.8 Rechtsgrundlagen

1.8.1 EU-Recht

Für die Bewährungshilfestatistik gibt es keine Rechtsgrundlage auf EU-Ebene.

1.8.2 Bundesrecht

Für die Bewährungshilfestatistik gibt es keine Rechtsgrundlage auf Bundesebene.

1.8.3 Landesrecht

Bundeseinheitliche Verwaltungsanordnungen der Länder zur Ein- und Durchführung der Bewährungshilfestatistik.

1.8.4 Sonstige Grundlagen

Das Statistische Bundesamt stellt auf der Grundlage von § 3 Abs. 3 BStatG vom 22.01.1987 (BGBl. I S. 462) die Länderergebnisse aus der Bewährungshilfestatistik zu einem Bundesergebnis zusammen.

1.9 Geheimhaltung und Datenschutz

Ergebnisse werden in der Regel straffatenweise und bezogen auf einzelne Länder (vom Statistischen Bundesamt nur für den Berichtsraum insgesamt) veröffentlicht. Für wissenschaftliche Zwecke besteht zudem die Möglichkeit, über das Forschungsdatenzentrum der Statistischen Ämter der Länder (FDZ) Analysen auf der Grundlage von Einzeldatensätzen durchzuführen. Die Ergebnisse werden als Verwaltungsdaten betrachtet.

2 Zweck und Ziele der Statistik

2.1 Erhebungsinhalte

Demographische Merkmale der Unterstellten (Alter, Geschlecht, Staatsangehörigkeit), Art der Straftat, Grund der Unterstellungen, Dauer des Strafrestes einer ausgesetzten freiheitsentziehenden Sanktion, Vorstrafen, Bewährungszeit, Unterstellungszeit, Grund der Beendigung der Unterstellung.

2.2 Zweck der Statistik

Mit den Ergebnissen der Bewährungshilfestatistik sollen die Strukturen der Entscheidungspraxis der Strafgerichte in Bezug auf die Bewährungsunterstellung sowie der Erfolg von Bewährungsunterstellungen als präventive Maßnahme abgebildet und entsprechende Veränderungen aufgezeigt werden. Damit liefert die Statistik Informationen einerseits für die Justizverwaltungen zur Planung des Personaleinsatzes für die Bewährungshilfe sowie für die Kriminal- und Strafrechtspolitik in Bund und Ländern zur Erfolgskontrolle und zur Weiterentwicklung der entsprechenden Gesetzgebung.

2.3 Hauptnutzer/-innen der Statistik

Zu den Hauptnutzern der Statistik zählen die für Justiz zuständigen Landes- und Bundesbehörden. Weitere Hauptnutzer der Daten sind die wissenschaftliche Forschung und Lehre, die justizielle Praxis, Bildungseinrichtungen, Informationsdienstleister und Medien sowie die interessierten Bürger.

2.4 Einbeziehung der Nutzer/-innen

Die Einbeziehung der Nutzerinnen und Nutzer erfolgt insbesondere durch den Ausschuss Rechtspflegestatistik, der den gesetzlichen Rahmen für die Bewährungshilfestatistik vorgibt und die aktuellen Entwicklungen und Bedürfnisse des Gesetzgebers und der Kriminalpolitik an die amtliche Statistik transportiert. Im Rechtspflegestatistikausschuss vertreten sind neben den Statistischen Ämtern der Länder des Bundes und der Länder die Justizministerien der Länder und das Bundesministerium der Justiz.

Die Wissenschaft und die justizielle Praxis ist im Rechtspflegestatistikausschuss zwar nicht direkt vertreten, kanalisiert ihre Anregungen aber etwa in den mittlerweile im Bund sowie in einigen Ländern periodisch erstellten Sicherheitsberichten sowie in unregelmäßig durchgeführten statistikspezifischen Kolloquien.

3 Erhebungsmethodik

3.1 Art der Datengewinnung

Die Datenerhebung zur Bewährungshilfestatistik erfolgt primär für administrative Zwecke, und zwar teils noch über Papierbelege (sog. Zählkarten), teils elektronisch aus den Geschäftsstellenautomationsprogrammen in den Dienststellen der Bewährungshelferinnen und -helfer, die in der Regel bei den Landgerichten angesiedelt sind. Die Bewährungshilfestatistik ist eine Sekundärerhebung auf der Basis der Verwaltungsdaten dieser Dienststellen.

3.2 Stichprobenverfahren

Bei der Bewährungshilfestatistik handelt es sich um eine Vollerhebung; aus diesem Grund werden keine Stichprobenverfahren eingesetzt.

3.2.1 Stichprobendesign

Entfällt.

3.2.2 Stichprobenumfang, Auswahlatz und Auswahlinheit

Entfällt.

3.2.3 Schichtung der Stichprobe

Entfällt.

3.2.4 Hochrechnung

Entfällt.

3.3 Saisonbereinigungsverfahren

Entfällt.

3.4 Erhebungsinstrumente und Berichtsweg

Mit der Unterstellung eines Probanden wird von der zuständigen Dienststelle für Bewährungshilfe eine Zählkarte angelegt, die auf den dort verfügbaren Verwaltungsdaten basiert. Mit der Beendigung der Unterstellung wird die Zählkarte abgeschlossen. In der Regel nach Abschluss eines Kalendermonats werden einerseits die bestehenden Unterstellungen sowie die beendeten Unterstellungen an das zuständige Statistische Landesamt gemeldet.

3.5 Belastung der Auskunftspflichtigen

Auskunftspflichtig sind die Leiter der zuständigen Dienststellen für Bewährungshilfe, aus deren Verwaltungsunterlagen die für die Bewährungshilfestatistik relevanten Daten bereitgestellt werden. Deren Belastung durch die Datenübersendung an die Statistischen Ämter der Länder geht mit dem steigenden Automatisierungsgrad der Geschäftsstellen zurück.

3.6 Dokumentation des Fragebogens

In der Regel erfolgt die Datenlieferung auf elektronischem Wege, Papierbelege (sog. Zählkarten) werden nur noch selten übermittelt. Eine Beschreibung des jeweils aktuellen Lieferdatensatzes kann aus der nach EVAS-Nummern gegliederten Erhebungsdatenbank der Statistischen Ämter des Bundes und der Länder unter

<https://erhebungsdatenbank.destatis.de/eid/erhebungsIDForEVAS.jsp> heruntergeladen werden.

4 Genauigkeit

4.1 Qualitative Gesamtbewertung der Genauigkeit

Grundsätzlich sind die Ergebnisse der Bewährungshilfestatistik von guter Qualität. Zunächst werden die Informationen für die Statistik großteils aus Daten gewonnen, die für Verwaltungs- und Controllingzwecke erhoben wurden. Zudem sind die Statistikdaten in den Ländern automatischen Prüfroutinen unterworfen; die Statistikangaben werden aufwendig intern plausibilisiert und mit externen Daten abgeglichen. Eventuelle Unstimmigkeiten in den Daten werden durch Rückfragen der Statistischen Ämter der Länder bei den Berichtsstellen geklärt. Trotzdem können einzelne fehlende oder falsche Angaben in den Statistikdaten nicht ausgeschlossen werden (siehe auch Punkt 4.3.3).

4.2 Stichprobenbedingte Fehler

Bei der Bewährungshilfestatistik handelt es sich um eine Vollerhebung. Aus diesem Grund werden keine Stichprobenverfahren eingesetzt und somit können keine stichprobenbedingten Fehler auftreten.

4.2.1 Standardfehler

Entfällt.

4.2.2 Ergebnisverzerrungen durch das Hochrechnungsverfahren

Entfällt.

4.3 Nicht-stichprobenbedingte Fehler

4.3.1 Fehler durch die Erfassungsgrundlage

Siehe Punkt 4.1.

4.3.2 Antwortausfälle auf Ebene der Einheiten (Unit-Non-Response)

Die Bewährungshilfestatistik wurde bisher nur in zwei der neuen Länder (Brandenburg und Mecklenburg-Vorpommern) eingeführt. Mit der Neukonzeption der Statistik zum Berichtsjahr 1992 wurde die Erhebung zudem in Hamburg ausgesetzt.

4.3.3 Antwortausfälle auf Ebene wichtiger Merkmale (Item-Non-Response)

Einschränkungen bei der Datenqualität und bei der Vollständigkeit der Daten können insbesondere bei solchen Statistischen Merkmalen nicht ausgeschlossen werden, die nicht (intensiv) auch für weitere Zwecke der Justizverwaltung genutzt werden. Zudem kann bei Änderungen im Erhebungskatalog grundsätzlich nicht ausgeschlossen werden, dass neue bzw. geänderte Merkmale in einer Übergangszeit nicht ganz vollständig und adäquat erfasst und ausgewiesen werden. Fehler könnten sich ebenso bei der Erhebung des Daten selbst wie beim Datenexport aus den justizeigenen Verwaltungsprogrammen an die Statistischen Ämter der Länder ereignen.

Bekannt gewordene Fehler oder Ausfälle bei der Erfassung werden aber in den jeweiligen Veröffentlichungen über Vorbemerkungen oder Hinweise in den Tabellen benannt.

4.3.4 Imputationsmethoden

Es kommen keine Imputationsmethoden zur Anwendung.

4.3.5 Weiterführende Analysen zum systematischen Fehler

Systematische Fehler der Bewährungshilfestatistik sind nicht bekannt.

4.4 Laufende Revisionen

In der Bewährungshilfestatistik gibt es keine laufenden Revisionen. Bei nachträglich festgestellten gravierenden Fehlern der in der Statistik abgebildeten Sachverhalte erfolgt eine Neuaufbereitung der Statistik. Waren die nachträglich als falsch erkannten Bundesergebnisse bereits veröffentlicht, publiziert das Statistische Bundesamt eine Ergebniskorrektur.

4.4.1 Umfang des Revisionsbedarfs

Siehe Punkt 4.4.

4.4.2 Gründe für Revisionen

Siehe Punkt 4.4.

4.5 Außergewöhnliche Fehlerquellen

Siehe Punkte 4.3.3 und 4.4.

5 Aktualität und Pünktlichkeit

5.1 Aktualität vorläufiger Ergebnisse

Entfällt.

5.2 Aktualität endgültiger Ergebnisse

Die Länder veröffentlichen in der Regel die Ergebnisse zur Bewährungshilfestatistik für ihren Zuständigkeitsbereich ab dem 2. Quartal des Folgejahres in Form von Pressemitteilungen oder Berichten unter der Kennziffer B VI 7. Die Veröffentlichung der ausführlichen Bundesergebnisse erfolgt in der Regel bis 12 Monate nach Ende des Berichtsjahres in der Fachserie 10, Reihe 5 des Statistischen Bundesamts. Wegen grundlegender Aufbereitungsprobleme in einigen Ländern hat sich allerdings seit 2003 die Veröffentlichung der differenzierten Bundesergebnisse stark verzögert.

5.3 Pünktlichkeit

Die Aufbereitung und Veröffentlichung der Ergebnisse erfolgt in der Regel nach dem festgelegten Arbeits- und Zeitplan. In der Vergangenheit wurde die Bewährungshilfestatistik in einigen Ländern bei Kapazitätsengpässen nachrangig aufbereitet; die Veröffentlichung der vollständigen Bundesergebnisse bei dieser koordinierten Länderstatistik erfolgte dadurch teils erheblich verzögert.

6 Zeitliche und räumliche Vergleichbarkeit

6.1 Qualitative Bewertung der Vergleichbarkeit

Die Erhebungsmerkmale und -richtlinien sowie die Aufbereitungsverfahren sind in allen Bundesländern einheitlich. Die Daten sind somit räumlich vergleichbar.

6.2 Änderungen, die Auswirkungen auf die zeitliche Vergleichbarkeit haben

Die Bewährungshilfestatistik wurde seit Mitte der 60er Jahre bis 1991 in allen Ländern des früheren Bundesgebiets durchgeführt. Nach einer grundlegenden Überarbeitung zum Berichtsjahr 1992, die auch zu einem veränderten Merkmalskatalog führte, wurde die Statistik zusätzlich in den Ländern Brandenburg und Mecklenburg-Vorpommern eingeführt, im Hamburg dagegen ausgesetzt.

Während das Mengengerüst an bestehenden und beendeten Unterstellungen seitdem in den Veröffentlichungen des Statistischen Bundesamts für alle Länder dargestellt wird, die die Bewährungshilfestatistik durchführen, beschränkt sich die Darstellung der ausführlichen (straftatenbezogenen) Ergebnisse auf das frühere Bundesgebiet einschließlich Berlin, aber ohne Hamburg. Dieses mit dem Hauptnutzer der Bundesergebnisse zur Bewährungshilfestatistik abgestimmte Verfahren soll die zeitliche und räumliche Vergleichbarkeit der absoluten Bundeszahlen zumindest ansatzweise ermöglichen.

Regelmäßige Änderungen in der Bewährungshilfestatistik gibt es – infolge neuer bzw. geänderter Strafbestimmungen – auf Ebene einzelner Straftaten, die die kleinste Basis für den tabellarischen Nachweis der Abgeurteilten bilden. Wegen einer ansonsten unveränderten Erhebungssystematik seit der Neukonzeption 1992 sind die Ergebnisse auf Länderebene aber grundsätzlich über die Zeit vergleichbar.

7 Bezüge zu anderen Erhebungen

7.1 Input für andere Statistiken

Die Bewährungshilfestatistik liefert Daten und Analysen u.a. für die mittlerweile in mehreren Ländern und im Bund erstellten periodischen Sicherheitsberichte.

7.2 Unterschiede zu vergleichbaren Statistiken oder Ergebnissen

(Lediglich) für den Teilbereich der Strafaussetzungen nach Jugendstrafrecht, bei denen kraft Gesetzes eine Bewährungshelferin oder ein Bewährungshelfer zugeordnet wird, ist in Ansätzen ein mengenmäßiger Abgleich zwischen Strafverfolgungs- und Bewährungshilfestatistik möglich.

Abgesehen davon, dass Aburteilung und Unterstellung in ein unterschiedliches Berichtsjahr fallen kann, bilden die Abgeurteilten mit zur Bewährung ausgesetzter Jugendstrafe den entsprechenden Zugang in der Bewährungshilfe bezüglich der (primären) Strafaussetzung. Im Urteil über die Strafverfolgungsstatistik nicht bezifferbar ist dagegen die Zahl der Personen, denen erst bei Aussetzung des Restes einer Freiheits- oder Jugendstrafe ein Bewährungshelfer zugeordnet wurde.

In der Bewährungshilfestatistik „fehlen“ die Verurteilten zu Bewährungsstrafen nach allgemeinem Strafrecht, denen kein Bewährungshelfer zugeordnet wurde.

8 Weitere Informationsquellen

8.1 Publikationswege, Bezugsadresse

Regionale Ergebnisse werden von den Statistischen Ämtern der Länder veröffentlicht; Eckzahlen finden sich in der Regel in deren Internetangebot. In einigen Ländern erscheinen die Ergebnisse in Form von regelmäßigen Berichten unter der Kennziffer B VI 7.

Die ausführlichen Bundesergebnisse erscheinen jährlich als elektronische Fachserie 10 Reihe 5 „Bewährungshilfe“. Diese kann aus dem kostenlosen Downloadangebot des Statistischen Bundesamts unter

http://www.destatis.de/jetspeed/portal/cms/Sites/destatis/Internet/DE/Navigation/Publikationen/Fachveroeffentlichungen/Rechtspflege,templateId=renderPrint.psm!__nnn=true heruntergeladen werden.

Für wissenschaftliche Auswertungen stehen zudem im Forschungsdatenzentrum der Länder ab dem Berichtsjahr 1995 Mikrodaten für die Bewährungshilfestatistik zur Verfügung

(<http://www.forschungsdatenzentrum.de/bestand/Bewahrungshilfe/index.asp>).

Als Zugangsmöglichkeit zu den Mikrodaten besteht derzeit der so genannte On-Site-Zugang (Datenfernverarbeitung).

8.2 Kontaktinformation

Statistisches Bundesamt

Referat H 205 – Rechtspflegestatistik

Gustav-Stresemann-Ring 11

65180 Wiesbaden

Telefon: +49 (0) 611/ 75-4114

Fax: +49 (0) 611/ 75-8990

E-Mail: rechtspflegestatistik@destatis.de

8.3 Weiterführende Veröffentlichungen

In den Schriftenreihen der Statistischen Ämter in Bund und Ländern erscheinen unregelmäßig Aufsätze und kommentierte Analysen zu den aktuellen Ergebnissen der Bewährungshilfestatistik.

Zudem enthalten einige Querschnittsveröffentlichungen des Statistischen Bundesamts (Statistisches Jahrbuch, Fachserie 10 Reihe 1 „Ausgewählte Zahlen für die Rechtspflege“, Datenreport, Broschüre „Justiz auf einen Blick“) Zeitreihen und weitergehende Auswertungen der Bundesergebnisse zur Bewährungshilfestatistik.